

Alternativas de Financiamiento

De la Educación Superior

Mayo 2009

Cristian Gil Sánchez

cristian.gil@lumnifinance.com



Tabla de contenido

Oferta de IES.....	3
Oferta de Financiación a la Educación Superior.....	4
Demanda de Financiación de la Educación Superior.....	9
Conclusiones.....	10
Bibliografía y fuentes.....	11
Anexos.....	11

En este informe se busca establecer un análisis de las diferentes ofertas de financiación de la educación superior disponibles en Colombia, específicamente en el caso Bogotá relacionando la participación de mercado y características de cada una, teniendo en cuenta: Instituciones de crédito educativo, Bancos, Financieras, Cajas de Compensación Familiar, Universidades, Becas entre otras. Además se establece un análisis de la demanda para las alternativas de financiación de para educación superior que provee ICETEX, debido a la disponibilidad de la información.

Oferta de IES

En Colombia, al generar la composición de las Instituciones de Educación Superior-IES- a partir del tipo de educación que ofrecen se observa una alta concentración de las instituciones que ofrecen ciclos de estudios profesionales, sin embargo, la oferta de estudios técnicos y tecnológicos es muy limitada en proporción a esta, sin contar, con el imaginario social que hasta hace poco aislaba la educación técnica y tecnológica del ciclo de estudios superiores.

Distribución de IES en Colombia

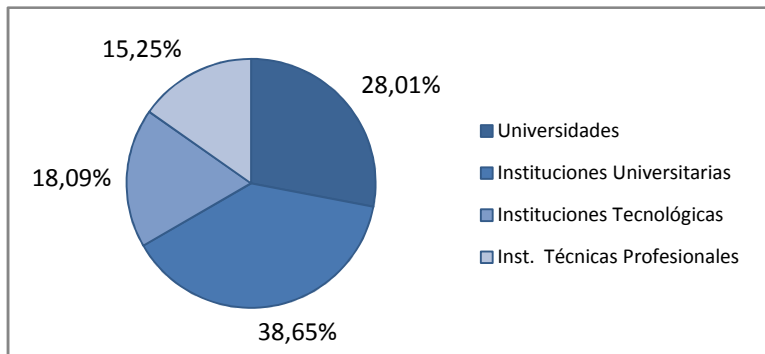

Aunque el mayor porcentaje de instituciones ofrecen ciclos de educación superior profesional en instituciones universitarias (38%), junto con las universidades alcanzan a ocupar dos terceras partes (66,66%) de la oferta de IES.

Fuente: SNIES, Mayo 2009

Distribución de IES en Bogotá

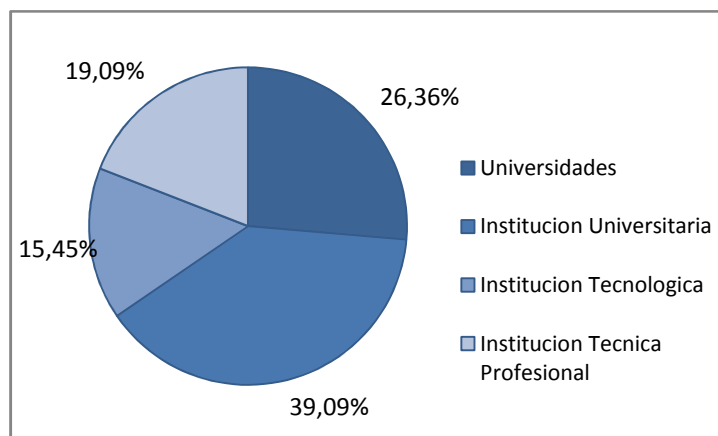

La distribución de IES para el caso Bogotá, replica lo encontrado para el país, posiblemente debido a que concentra el 42,9 % de la oferta de educación superior del país. Por otro lado, junto con Antioquia (14%), Valle de Cauca (9%) y Atlántico (5%), estas regiones concentran el 70% de la oferta de IES.

Fuente: SNIES, Mayo 2009

Anexo: Oferta de IES en Bogotá

Antes de continuar es preciso aclarar las diferentes posibilidades que existen para la financiación a la educación superior. Desde el punto de vista de los oferentes, las IES obtienen sus recursos dependiendo de su carácter público o privado, las IES públicas son financiadas por el Estado colombiano con asignaciones inerciales (Ley30/92) soportadas en las contribuciones impositivas que asumen los ciudadanos colombianos. Por el otro lado, la IES privadas son financiadas a partir de donaciones y/o venta de servicios, que incluyen las matrículas, contratos de investigación, consultorías, educación continua entre otros.

Desde la perspectiva de los demandantes, la financiación de los estudiantes se logra a partir de financiación interna, proveniente de los estudiantes y sus familias, becas, créditos, contratos de capital humano, créditos condonables o créditos-Becas.

Oferta de Financiación a la Educación Superior

Una vez definidas las diferentes opciones de financiación de la educación superior es conveniente aclarar que este informe se construye desde la perspectiva del demandante, es decir, el estudiante de las IES, que puede acudir a instituciones de crédito educativo, instituciones financieras, bancos, cajas de compensación familiar, cooperativas entre otras, cada una de ellas con determinadas características.

TIPO DE INSTITUCION		No. instituciones
Crédito Educativo para estudiantes	Asociaciones	1
	Bancos y entidades del sector financiero.	11
	Cajas de Compensación	8
	Cooperativas (asociadas)	102
	Instituciones de Crédito Educativo	6
	Instituciones de Educación Superior	18
Seguros educativos		3
Crédito Educativo para Inst. Educación Superior		1
Programas o sistemas de inversión o ahorro		7
TOTAL		157

Fuente: Centro de Información APICE

- **Instituciones de crédito educativo**

En esta categoría encontramos instituciones como la Fundación Carlos Michelsen y Antonia de Michelsen (FCMyAM), la Fundación Educativa Centralseguros (FEC) y uno de los mayores proveedores de financiación de educación superior el Instituto de Crédito Educativo y Estudios Técnicos en el Exterior, ICETEX. En este grupo de instituciones es el ICETEX quien ofrece las tasas de interés mas bajas seguidas de la FCMyAM y por lo ultimo, la FEC.

Tasa de Interés (EA)

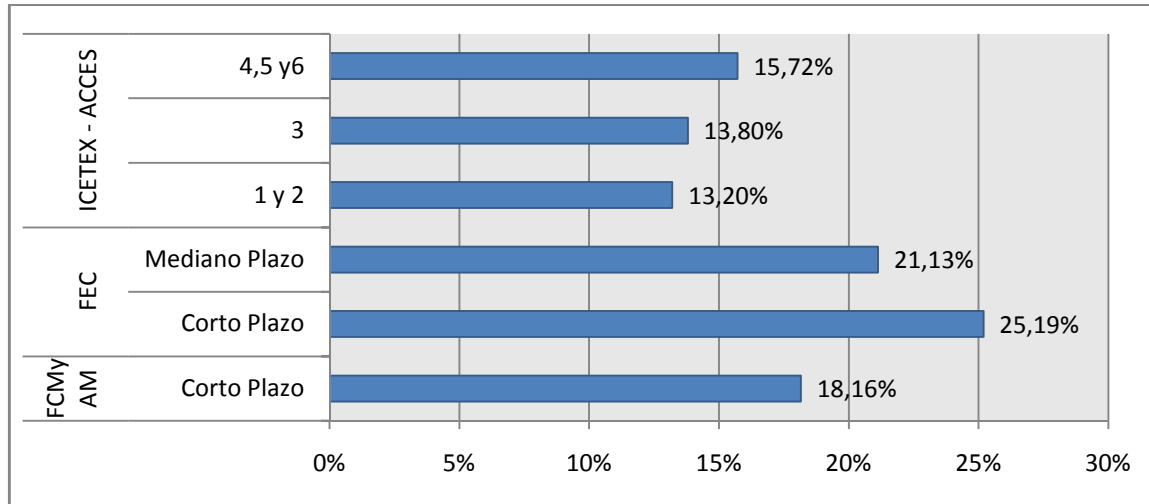

Fuente: Construcción Propia

En la siguiente figura se identifican las diferentes fuentes de financiación de los estudiantes según sus características, se muestra como el 44% de los estudiantes no tienen garantizado la financiación de la educación superior, y el ICETEX solo alcanza a financiar el 37% de este grupo, es decir, cerca 27% del total de los estudiantes del ciclo superior necesitan de una fuente de financiamiento.

Financiación de la Educación superior y aporte del ICETEX durante 2007

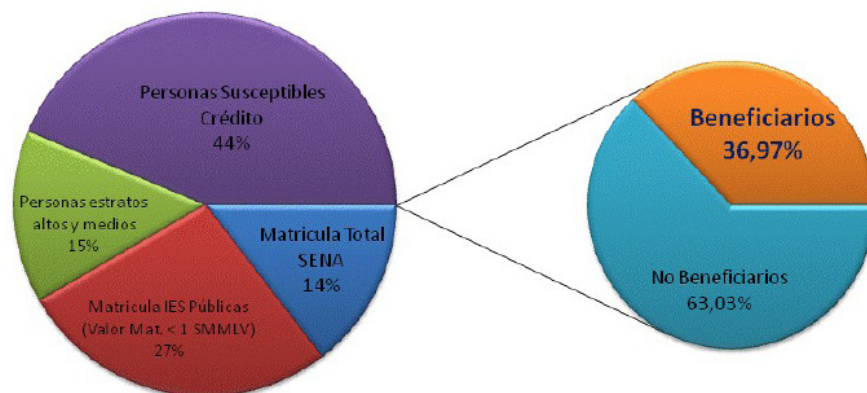

TOTAL MATRÍCULA EDUCACIÓN SUPERIOR 2007 : 1.359.282

TOTAL BENEFICIARIOS CRÉDITO ICETEX 2007: 219.867

Fuente: ICETEX. Presentación Financiamiento de la Educación Superior, 2008.

- **Instituciones Financieras**

Dentro de las instituciones financieras las mas activas en este sector de financiación son Serfinansa, Inversora Pichincha, Credivalores, FinComercio, Fondo Nacional del Ahorro (FNA) y Cooperativa Colombiana de Ingenieros, FINANCIAR. En este caso el FNA, institución oficial, ofrece las tasas de interés menos costosas.

Tasa de Interés (EA)

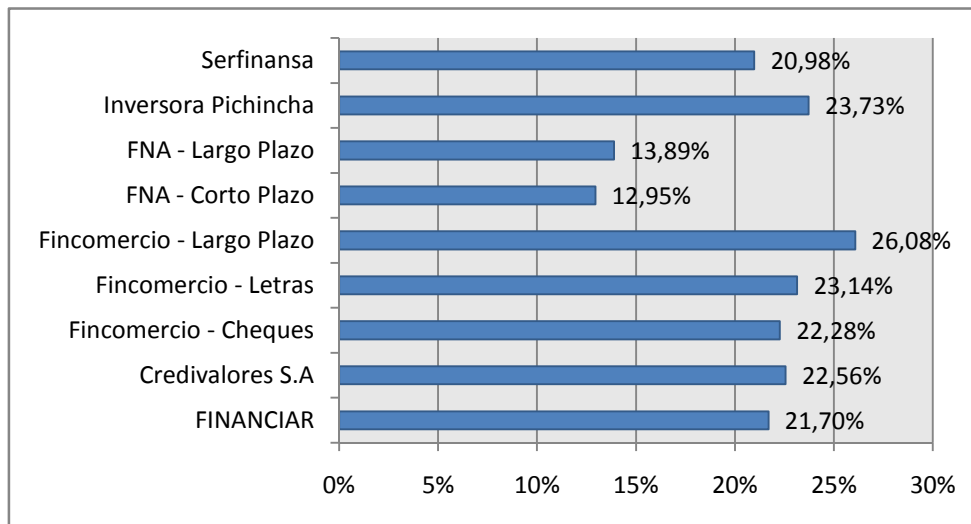

Fuente: Construcción Propia

- **Bancos**

En el grupo de los bancos, Banco de Crédito, Banco de Bogotá y Bancafé ofrecen las mejores tasas de interés para los estudiantes debido a que son las entidades que mas se han concentrado en desarrollar el crédito-beca.

Tasa de Interés (EA)

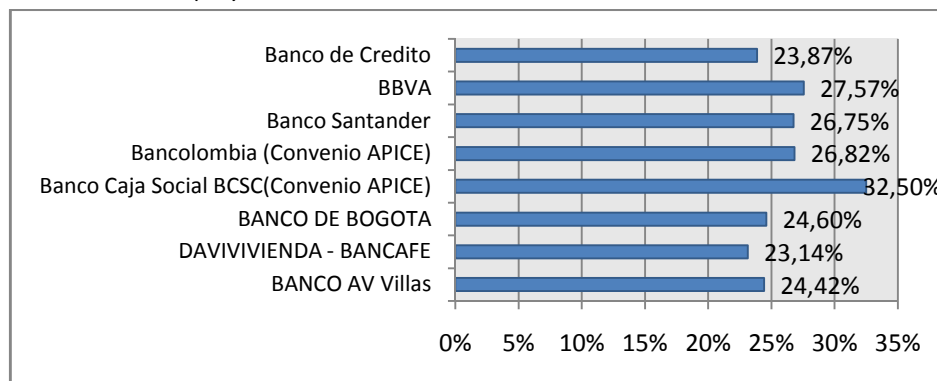

Fuente: Construcción Propia

- **Cajas de compensación familiar**

Las cajas de compensación familiar han determinado una línea de crédito específicamente para educación superior, en la cual, cada categoría debe asumir unos costos diferenciales, como se ve a continuación, en las tasas de interés.

Tasa de Interés (EA)

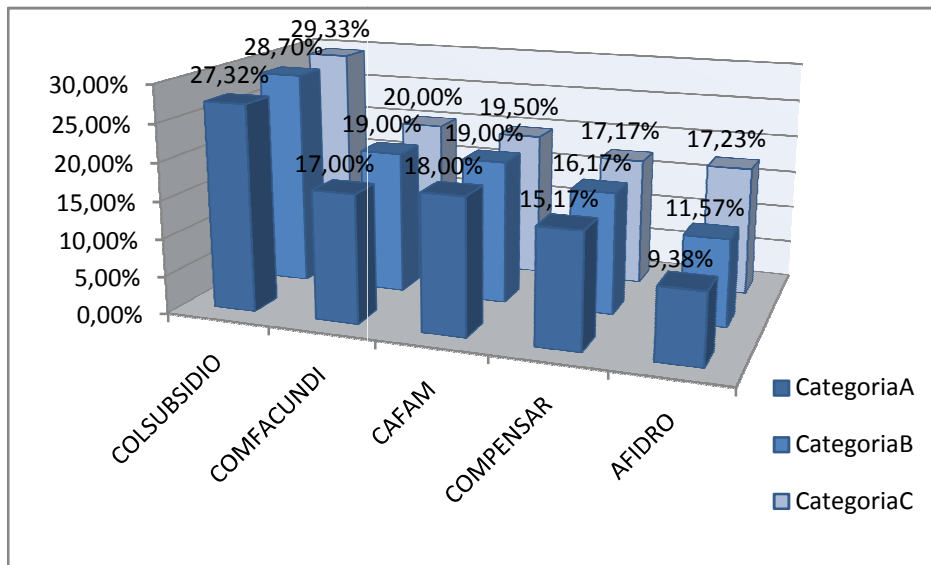

Fuente: Construcción Propia a partir de las CCF y APICE.

- **Universidades y otras IES**

Dentro de las opciones de financiación que las IES ofrecen para la financiación hacia sus alumnos, se incluyen becas, convenios con las organizaciones previamente nombradas, además de apoyo y acompañamiento al estudiante. En este último aspecto, un estudio realizado por APICE para ICETEX buscó establecer cuantas y cuales IES ofrecen este servicio.

Oficinas de Apoyo de Financiación en las IES

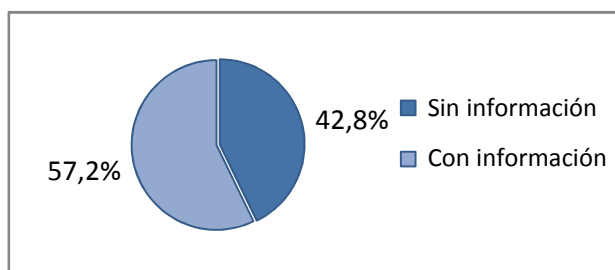

El resultado de esta investigación demuestra como el 42% (226) de las IES no ofrece este tipo de servicio de acompañamiento y solo 19 IES disponen de una oficina especializada. APICE subraya como el establecimiento de convenios con la IES y las instituciones de financiamiento facilitan el acceso a estas opciones por parte del estudiante.

La siguiente gráfica muestra la cantidad de IES que ofrecen las respectivas opciones de financiación a sus estudiantes, se ve como el ICETEX cubre la mayoría de las instituciones seguido por el crédito educativo, en el cual la IES no sugiere con quien contraerlo, para después, nombrar instituciones específicas.

Alternativas de financiación sugeridas por las IES

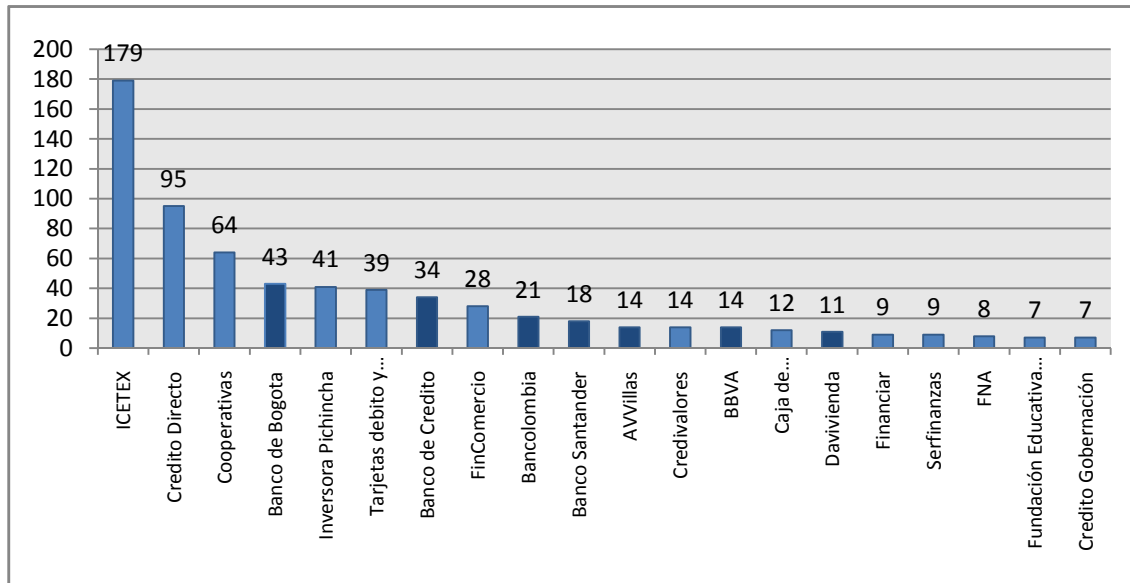

Fuente: APICE

PLAZOS DE CRÉDITO en meses

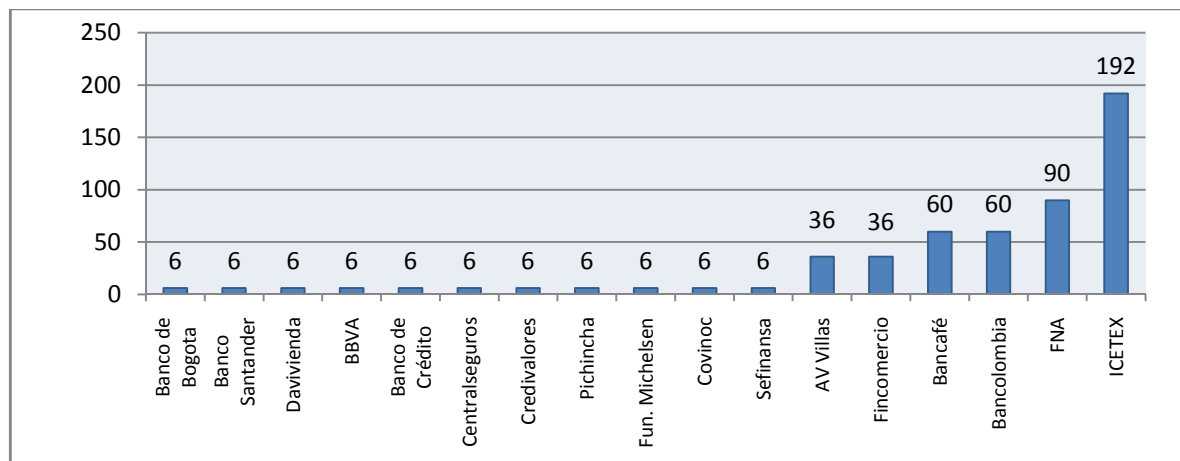

Fuente: ICETEX

La mayoría de las opciones de financiación analizadas se concentran en un corto plazo, mientras las del largo plazo solo puede ser financiadas por instituciones estatales

Demanda de Financiación de la Educación Superior

Debido a la dificultad para acceder a la información que permita caracterizar este tipo de demanda, y teniendo en cuenta la cobertura que ofrece el ICETEX, se presentan los siguientes resultados:

Beneficiarios del crédito educativo en el ICETEX (Por estrato)

La siguiente distribución de los beneficiarios comprueba la intención del ICETEX de ofrecer crédito educativo a los sectores de la población con menores condiciones de pago, y que pueden resultar más riesgosos para el sector privado. Los estratos 1, 2 y 3 demandan al 83% de los créditos, dentro de los cuales el estrato 2, concentra la mitad de estos créditos.

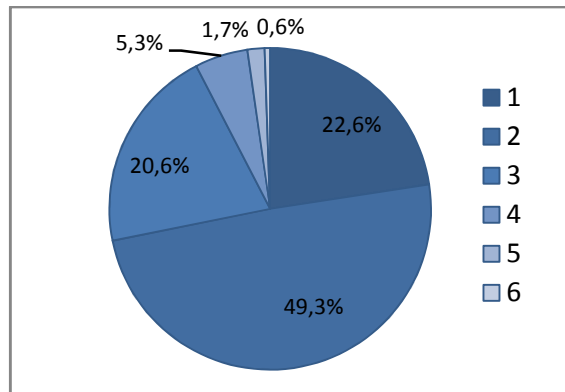

Fuente: ICETEX

Beneficiarios de los productos de ICETEX

De los múltiples productos que ofrece esta institución el crédito ACCES y el crédito de Mediano Plazo son los de mayor demanda; términos particulares es posible diferenciar en la siguiente grafica cual es su mercado objetivo, para el crédito ACCES, el cual se puede entender como de largo plazo, se concentra en estratos 1 y 2. Mientras el crédito de Mediano Plazo se enfoca en los estratos 2 y 3.

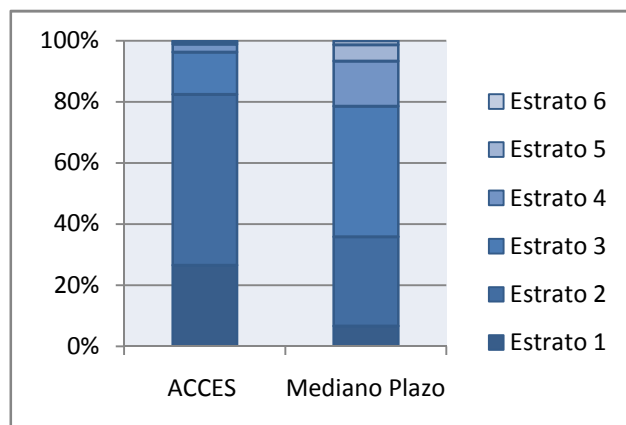

Fuente: ICETEX

Conclusiones

- Colombia se encuentra en una etapa de expansión masiva tanto de la oferta y como de la tasa de matrícula a la educación superior, aunque la oferta privada de buena calidad resulte costosa se hace continua y creciente la necesidad de financiación de la misma. Con un perfil de jóvenes que no conocen la oferta educativa, no poseen cultura financiera, no han recibido suficiente orientación vocacional.
- En el país son múltiples los mecanismos de financiación de la educación superior desde la perspectiva que se trabaja en este informe, entre estos: becas, subsidios, y otros. Sin embargo, el crédito educativo en sus diferentes facetas ha sido uno de los más difundidos.
- Este informe se concentro en el análisis de las tasas de interés y los plazos que ofrecen las diversas instituciones para el crédito educativo debido la gran demanda de esta fuente de financiación respecto a las otras y la disponibilidad de información. Por ejemplo, la disponibilidad de estudios publicados acerca del tema se concentra en la oferta oficial por parte del ICETEX.
- Es posible identificar la inexistencia o deficiencia por parte de la mitad de las IES registradas en el acompañamiento a los estudiantes en términos de la financiación de sus estudios, siendo este un futuro mercado objetivo para Lumni Colombia. En el mismo sentido, a pesar de la multiplicidad de fundaciones que buscan financiar estudiantes de educación superior por medio de donaciones, las IES no tienen mecanismos específicos que permitan direccionar este tipo de recursos.
- Existen diferentes filtros de talento a nivel distrital como institucional, siempre enfocados en la excelencia académica. Antes de la carrera, el puntaje del ICFES, o bien durante la carrera con el mantenimiento de un buen desempeño académico, reflejado en el promedio. Debido a la necesidad de Lumni por encontrar este talento seria un buen punto para iniciar una investigación que busque generar el adecuado mecanismo para la selección del mismo, aunque debe ir acompañado de la selección de las IES de mayor calidad.
- Es necesario un plan de mercadeo progresivo para Lumni Colombia que genere recordación tanto en los estudiantes como en la IES mientras la organización se consolida como símbolo de los contratos de capital humano en el país. De tal manera que en el mediano plazo, una vez la firma garantice un continuo flujo de recursos pueda consolidarse como alternativa dentro de las fuentes de financiación de la educación superior.

Bibliografía y fuentes

- ICETEX. Guía de servicios
- ICETEX, Informe de Gestión 2008
- ICETEX. Presentación Financiamiento De La Educación Superior, 2008.
<http://www.ascun.org.co/eventos/forofinangestion/2.pdf>
- Seminario Internacional FINANCIACIÓN DE LA EDUCACION SUPERIOR Y SUS IMPLICACIONES EN LA EQUIDAD. Universidad Nacional de Colombia.
- APICE, Centro de Información.
- SNIES, Sistema de Información de las Instituciones de Educación Superior
- Paginas de internet de las IES de la muestra

Anexos

- Oferta de IES en Bogotá
- Estructura de las diferentes opciones de financiación de la ES por institución.
 - Cajas de Compensación Familiar
 - Financieras y otras
 - Bancos
 - Instituciones de Crédito Educativo
 - Universidades

CAJAS DE COMPENSACIÓN FAMILIAR

INSTITUCION	Monto	Modalidad	Tasa de interés	Codeudor	Tiempo de estudio			
AFIDRO	Hasta el 100% del valor de la matrícula	Corto Plazo.	Dependiendo la categoría así:		Uno, con ingresos	3 días hábiles		
		Pregrados: 6 o 12 meses.						
		Posgrados: Según la modalidad académica	Categoría A: 9% N.A.					
		Mediano Plazo.						
		Pregrado: 30% o 40% durante el período académico y el restante al finalizar los estudios.	Categoría B: 11% N.A.					
		Postgrados: 50% durante el período académico y el 50% restante al finalizar el crédito.	Categoría C: 16% N.A.					
		Período de gracia: 6 meses.						
CAFAM	Desde Col\$500.000 hasta \$50.000.000 para matrícula, útiles escolares.	Corto Plazo.	Si se encuentra por fuera de nómina 2 puntos adicionales.		Opción dentro de las alternativas de garantías a presentar.	2 a 3 días hábiles		
		Pregrado: 6 hasta 12 meses.	Dentro de nómina se maneja por categorías:					
			Categoría A: 18% NMV					
		Posgrado: Según la modalidad académica	Categoría B: 19% NMV					
			Categoría C: 19.5% NMV					
COLSUBSIDIO	Desde Col\$500.000 hasta \$150.000.000 para matrícula, pensión.	Corto Plazo.	Dependiendo la categoría así:			Es una opción dentro de las alternativas de garantías a presentar	5 días hábiles	
		Pregrado: 6 hasta 12 meses.	VENTANILLA					
			Si el solicitante tiene capacidad de endeudamiento y experiencia crediticia se maneja por tipo de cliente:					
		Posgrado: Según período académico	Cliente tipo 1:	Categoría A: 27.20% E.A	Categoría B: 27.32% E.A.			Categoría C: 27.45% E.A.
			Cliente tipo 2:	Categoría A: 28.07% E.A	Categoría B: 28.70% E.A.			Categoría C: 29.33% E.A
			Cliente tipo 3:	Categoría A: 28.70% E.A	Categoría B: 29.33% E.A.			Categoría C: 29.97% E.A.
Libranza	Categoría A: 22.42% E.A		Categoría B: 22.78% E.A.	Categoría C: 23.02% E.A.				
COMPENSAR	Hasta \$30'000.000 para matrícula	Corto Plazo.	Dependiendo la categoría así:			Puede requerirse según el caso	5 días hábiles o mas dependiendo el monto solicitado	
		Pregrado: 6 o 12 meses.	Categoría A: 15.17% E.A.					
		Posgrado: Según la modalidad académica	Categoría B: 16.17% E.A.					
		Categoría C: 17.17% E.A.						
	Hasta \$2'500.000 por período	Largo Plazo						
Aplica para estudiantes entre 16 y 27 años.								
Pregrado y posgrado: Al finalizar la carrera por el mismo período de estudios financiado.								
Período de Gracia: 6 meses								
COMCAJA	Hasya 15 SMMLV							
COMFACUNDI	Hasta \$2'000.000 por período	18 meses	Categoría A	(de 1 a 2 salarios mínimos)	17% EA	Codeudor que acredite calidad de empleado.	5 días hábiles	
			Categoría B	(de 3 a 4 salarios mínimos)	19% EA			
			Categoría C	(más de 4 salarios mínimos)	20% EA			

FINANCIERAS Y OTRAS

Nombre	Monto	Modalidad	Tasa de interés	Codeudor	Tiempo de estudio
Cooperativa Colombiana de Ingenieros, FINANCIAR	Hasta el 100% del valor de la matrícula	Corto Plazo. Cheques Posfechados.	1.65 M.V	No se requiere.	Inmediato
COVINOC*	Hasta el 100% del valor de la matrícula	Corto Plazo. Cheques (Covicheque) Pagaré (Covipagaré). Pregrado: Hasta 6 o 12 meses según la modalidad académica. Diplomado, postgrados y otros programas: Según la modalidad académica.	Varia según el convenio con la IES y la duración del período académico	No se requiere.	Inmediato
		Corto Plazo. Pregrado: Hasta 6 meses según la modalidad académica. Diplomado, postgrados y otros programas: Según la modalidad académica.		Uno, con ingresos, o si el estudiante cuenta con capacidad de pago no es necesario	1 a 3 días hábiles
Credivalores S.	Desde Col\$500.000 hasta el 100% del valor de la matrícula	Corto Plazo. Cheques postfechados. Pregrado: Hasta 6 o 12 meses según la modalidad académica. Posgrado y otros programas: Según el período académico.	1.71% M.V	No se requiere.	Inmediato
Fincomercio	Desde Col\$300.000 hasta el 100% de la matrícula.	Cheques postfechados y letras. Pregrado: Hasta 6 o 10 meses según la modalidad académica. Posgrado y otros programas: Según la modalidad académica.	Cheques: 1.69% M.V Letras : 1.75% M.V.	No se requiere.	Inmediato
		Largo Plazo (a partir de 3er. semestre) Una parte durante el periodo académico y el saldo restante hasta 36 meses.			
Fondo Nacional de Ahorro	Hasta el 100% de acuerdo con la capacidad de pago y al ingreso salarial	Corto plazo. Cheques posfechados o pagaré. Pregrado: 3, 6 o 12 meses. Posgrado: Según la modalidad académica 3,6 o 12 meses	12.95% E.A	Opción dentro de las alternativas de garantías a presentar.	24 horas hábiles
		Largo Plazo. 40% durante el período académico y 60% restante al finalizar la carrera. Garantías: Hipoteca, Codeudor Y Pignoración (Solo Empleados Sector Publico).	13.95% E.A		
Inversora Pichincha*	Desde Col\$500.000 hasta el 100% del valor de la matrícula.	Corto plazo. Cheques posfechados o pagaré. Pregrado ; Hasta 6 o 12 meses según la modalidad académica. Otros programas: Según la modalidad académica.	1.79% M.V. (Varía según el convenio con la IES)	.No se requiere	Inmediato
Serfinansa	Desde Col\$500.000 según la modalidad hasta el 100% para matrículas.	Corto plazo. Cheques posfechados o pagaré. Pregrado y posgrado : Hasta 6 ó 12 meses según la modalidad académica.	1.6% M.V	No se requiere En caso de requerirse, uno, con ingresos mínimo de \$900.000.	Inmediato

*Solo IES con convenio

BANCOS

Banco	Monto	Modalidad y Plazos		Tasa de Interés		Codeudor	Tiempo de estudio
BANCO AV Villas	Mínimo: \$1.000.000 Máximo hasta el 100% del valor de la matrícula . Sujeto a capacidad de pago.	Plazos totales y/o máximos: 6 , 12 o 36 meses		Cuotas y Tasas Fijas: 12 meses: DTF + 12 % T.A 13- 36 meses: 28.32% EA		FNG por 70% para inferiores a 12 meses	Codeudor y pagara según monto y condiciones del solicitante. De 3 a 5 días hábiles
DAVIVIENDA - BANCAFE	Desde \$1.000.000, Hasta el 100% del valor de la matrícula según polígrafo.	Corto plazo.	Plazos para pregrado: - Hasta 6 meses para carreras semestrales. - Hasta 12 meses para carreras anuales.	Pago del 60% de la matrícula diferido durante el semestre (6 cuotas) y el 40% restante en un crédito a 60 meses desde el momento del desembolso.	Pago del 50% de la matrícula diferido durante el semestre (6 cuotas) y el 50% restante en un crédito a 60 meses desde el momento del desembolso.	Tasa de Interés: 1.75% M.V. - 23.14 % E.A (Agosto de 2008) 2.00% M.V. - 26.82 % E.A (Julio de 2008)	Tiempo: 3 a 5 días hábiles.
BANCO DE BOGOTA	Desde Col\$700.000 hasta el 100% del valor de la matrícula.	Corto Plazo.	Pagaré: 6 o 12 meses según la modalidad académica Cheques Posfechados (Aval COVINOC): Hasta 10 cheques según la modalidad académica Pagaré, FNG: 6 ó 12 meses, según la modalidad académica	Diplomados y posgrado dos: Pagaré FNG: Desde 6 hasta 36 meses.	Pagaré Stands:1.85 % M.V. 24.60% E.A. COVINOC cheques posfechados: 1.80%M.V. 23.87% E.A. Pagaré FNG: DTF + 8% T.A. DTF + 8 Puntos 18.62% E.A para créditos hasta 12 meses. DTF + 10 Puntos 21.13% para créditos con plazo superior a 12 meses	No se requiere	Inmediato en los stands (depende del cumplimiento de las políticas del Banco y de la confirmación de referencias). Estudio y desembolso es de 4 días hábiles
Banco Caja Social BCSC(Convenio APICE)	Hasta Col\$25.000.000 según la capacidad de endeudamiento, para Matrícula, sostenimiento, libros y materiales	Corto plazo.	Pregrado: Hasta 6 o 12 meses según la modalidad académica. Posgrado: Hasta 60 Meses si el solicitante es empleado, en caso contrario hasta 36 meses.	Tasa de interés: 2.5% M.V. 32.5% E.A	Para afiliados a la Caja de Compensación familiar Colsubsidio se baja 4 puntos.	En caso de requerirse, uno, con ingresos y según la capacidad de endeudamiento finca raíz	4 a 5 días hábiles

BANCOS

Bancolombia (Convenio APICE)	Según capacidad de endeudamiento. Para pago de matrícula, sostenimiento, libros y materiales	Corto Plazo.	Pregrado: Hasta 6 o 12 meses según la modalidad académica.		Tasa de interés: Ingresos hasta 1 millón 2.00 % M.V. 26.82 E.A.	Ingresos de 1 a 5 millones 1.95 % M.V.26.08 E.A.	Uno, con ingresos y finca raíz	8 días hábiles
			Posgrado: Hasta 36 Meses.			Ingresos superiores a 5 millones 1.75 % M.V. 23.4 E.A.		
Banco Santander	Desde Col\$1.000.000 hasta el 100%; del valor de la matrícula	Corto Plazo.	Pregrado: Hasta 6 o 12 meses según la modalidad académica.		Tasa de interés: 2.0 % M.V. 26.75% E.A	No se requiere	20 minutos (Durante época de matrículas)	
			Diplomado y Posgrado: El mismo periodo académico o la duración total del programa hasta 36 meses					
BBVA	Desde Col\$1.000.000 hasta \$30.000.000 para matrícula.	Corto Plazo.	Tarjeta de crédito.	Para todos los programas académicos: De 6 a 24 meses.	Tasa de Interes: 2.05% M.V	No se requiere	Máximo 2 días hábiles.	
Banco de Crédito	Desde Col\$500.000 hasta el 100%; del valor de la matrícula	Corto Plazo.	Cheques Posfechados.Pregrado: Hasta 6 meses.· Diplomado: Máximo hasta 12 meses de acuerdo a la duración del programa. Posgrado: Máximo hasta 24 meses de acuerdo a la duración del programa.		Tasa de interés: 1.8 % M.V. 23.87% E.A			
			Pagaré. Pregrado: Hasta 6 meses según la modalidad académica. Diplomado: Máximo hasta 12 meses de acuerdo a la duración del programa. Posgrado: Máximo hasta 24 meses de acuerdo a la duración del programa					

INSTITUCIONES DE CREDITO EDUCATIVO

	Estudios	Monto	Modalidad y plazo	Tasa de interés	Codeudor	Tiempo de estudio
Fundación Carlos Michelsen y Antonia de Michelsen	Pregrado (Carreras universitarias, técnicas y tecnológicas) diplomado y posgrado en Colombia	Desde Col\$500.000 hasta el 100% del valor de la matrícula	Modalidad Corto Plazo - Cheques Postfechados Plazos Pregrado :Hasta 6 meses. Diplomado y Posgrado :Según la modalidad académica.	1.4% M.V	No se requiere	Inmediato
Fundación Educativa Centraleseguros	Pregrado (Carreras universitarias, técnicas y tecnológicas) Diplomado,Posgrado,Cursos Cortos.(Colombia).	Hasta el 100% del valor de la matrícula	Corto Plazo: Cheques Postfechados. Para todas las modalidades de estudios hasta 6 meses.	1.89% M.V 25.12% E.A.	No se requiere	Inmediato
			Mediano Plazo. Pregrado, diplomado y posgrado: 80-20 o 70-30 80% o 70% durante el período académico y el 20% o 30 % restante al finalizar el crédito en un plazo igual a la mitad de los períodos académicos financiados.	1.61% M.V21.12% E.A.	Codeudor: Dos, con ingresos y finca raíz (que no sea patrimonio familiar, limitación al dominio).	2 a 3 días hábiles
Instituto de Crédito Educativo y Estudios Técnicos en el Exterior, ICETEX	ACCES MATRICULA: Pregrado(Carreras universitarias, técnicas profesionales, tecnológicas, ciclos complementario de las Escuelas Normales Superiores)	Hasta 11 SMLV por semestre para matrícula	Largo Plazo: Pregrado: Hasta el doble del período de estudios financiado. Periodo de gracia: 1 año	Estratos Preferentemente 1,2 y 3	Un deudor solidario	1 semana
	ACCES SOSTENIMIENTO: Destinado para estudiantes en una ciudad diferente a la de residencia habitual, que desarrolla el programa en las mismas modalidades de pregrado anteriormente señaladas, en IES oficiales o en IES privadas si el solicitante es beneficiario de una beca para matrícula.	Desde 1SMLV hasta 5 SMLV por semestre para sostenimiento		1,2 y 3 con y sin SISBEN. 4,5 y 6.		

	Pregrado (Carreras universitarias, técnicas profesionales y tecnológicas)	Hasta 8 SMLV por semestre para matrícula	Mediano Plazo: Pregrado: El 60% durante el mismo período de estudios (6 o 12 meses según la modalidad académica) y el 40% después de terminar en un plazo igual a los períodos financiados. Período de gracia: N.A	Todos	Un deudor solidario	1 semana
	Posgrado	32 SMLV para Matrícula	Mediano Plazo.	-	No se requiere si el solicitante cuenta con los ingresos para garantizar la deuda. En caso contrario se requiere un deudor solidario.	
			Posgrado El 40% durante el mismo período académico financiado y el 60% después de terminar en un plazo equivalente al doble de período de estudios financiado.			
Período de gracia: N.A						
<p>Nota : (Todas las solicitudes se deben tramitar a través de la página web en el botón créditos educativos)</p> <p>El ICETEX en la modalidad de pregrado país maneja otras líneas de crédito educativo como son: Líneas especiales (Mejores bachilleres, bachilleres con la distinción Andrés Bello, reservistas de honor, estudiantes con limitaciones y estudiantes con capacidades excepcionales). De la misma manera maneja crédito a IES para estudiantes, para docentes y docentes avalados por las IES.</p> <p>El ICETEX en la modalidad de posgrado país maneja otras líneas de crédito educativo como son: Proyectos ACCES - maestrías para docentes y mejores Ecaes.</p>						

	Opción	Institución	Programa	Requisitos	Financiación
Secretaría de Educación del Distrito Capital	Crédito educativo	Fondo de Financiamiento de Educación Superior para los Mejores Bachilleres de Bogotá.	Cualquier Programa de IES	Sistema Educativo Oficial Estrato 1, 2 y 3	Matrícula Hasta 11 SMLMV. El 100% para estrato 1, el 95% estrato 2 y el 90% estrato 3 Transporte - 1 SMLMV Textos - 1 SMLMV
	Subsidios		Técnico Profesional y Tecnológica ligada la rendimiento educativo.	SISBEN 1 y 2	
	Crédito educativo	Fondo de Educación Superior SED – Saludcoop.	Técnico Profesional y Tecnológica en las áreas de ingeniería.	Sistema Educativo Oficial Estrato 1, 2 y 3	
	Becas	Concejo de Bogotá Universidad de América.	Cualquier Programa de IES	Sistema Educativo Oficial, Estrato 1 o 2, Minimo 45 puntos en c/u de los nucleos en el ICES.	

UNIVERSIDADES



UNIVERSIDAD	ALTERNATIVA DE FINANCIAMIENTO			
Universidad de la Salle	Honor	25%		
	Permanencia mínima de 2 semestres y excelencia académica			
	Docentes	50%		
	Mínimo 2 años de permanencia y/o carga horaria mínima de 10 horas semanales. Sujeto a estudio y aprobación			
	Hijos de docentes			
	Auxiliar	25%		
	Asistente fallecido durante vinculación	50%	Auxilios Económicos	
	Asistente con permanencia de 5 años	50%	Dos Hermanos	10%
	Asociado fallecido durante vinculación	75%	Tres Hermanos	20%
	Asociado con permanencia de 6 años	75%	Esposos	10%
	Titular fallecido durante vinculación	100%		
	Titular con permanencia de 6 años	100%		
	Hijos de Personal Administrativo y de Servicios Generales	50%		
	Financiación	ACCESS Icetex - 100 créditos por semestre	ENTIDAD	VALOR A FINANCIAR
Crédito Rotativo		BANCO DE BOGOTÁ	hasta 100%	6 MESES, con Amortización Mensual y Codeudor.
		INVERSORA PICHINCHA		
Cheques Posfechados		INVERSORA PICHINCHA	1	
	BANCO DE BOGOTÁ	1		
Pontificia Universidad Javeriana	Pregrado y posgrado	Cuotas	Monto	Modalidad de Pago
	Corto Plazo	2	Hasta el 40% de la matrícula	40% a 60 días
		3	Hasta el 60% de la matrícula	30% a 60 días y 30% a 90 días
		4	Hasta el 70% de la matrícula	30% a 60 días, 20% a 90 días y 20% a 120 días
Con la Universidad				

		Mediano Plazo	12	Hasta el 70% de la matrícula	
			18	Fondo de Préstamos de la Pontificia Universidad Javeriana	
			24	No puede superar la fecha de grado	
		Largo Plazo	Hasta el doble del tiempo de los estudios financiados, 1 años después del último desembolso.	Entre 3 y 8 semestre: 70% de la matrícula	Plazo máximo para el pago:
				Después de 8 semestre: 80% de la matrícula	• Igual al total de semestres financiados, con 6 meses de gracia con intereses.
Otras formas de crédito	ICETEX		Fondo SED		
Bancos	Banco de Crédito	Inversora Pichincha	Credivalores	Tarjeta de credito	
	Banco Santander	Fincomercio	Financiar		
Universidad de la Sabana	Estudiantes con necesidad económica y buen rendimiento académico.	Beca Préstamo o Financiación Especial	Hasta el 80% condonable	Promedio 3.6	
		Convenio Icetex			
		Becas de Facultades y unidades académicas			
	Beca Ingenios	Facultad Ingenieria 3 becas	50% y 70% para el primer periodo acumulado		
	Beca Iuris	En la facultad de derecho se tienen en cuenta los Mejores estudiantes de los mejores colegios, becas: 90% al 25%	Promedio acumulado mínimo: 4		
BECAS (Horas beca de servicio)	Estudiantes con la más alta competencia académica y personal.	Aspaen y otros colegios	Se benefician el mejor ICFES, el mejor bachillerato Internacional y los 10 mejores del bachillerato.	Promedio acumulado mayor o igual a 4	

			Alumno Meritorio		
			Beca 25 Años		
		Estudiantes (esposos, padres e hijos, hermanos) que estén estudiando la Universidad durante el mismo periodo académico.	Ayuda Económica Familiar	Esposos, padres e hijos, hermanos de estudiantes	10 % para los dos
		Cónyuge e hijos de empleados de la Universidad de La Sabana.	Ayuda Económica Empleado	Contrato a termino indefinido y Mas de un año	Promedio acumulado minimo: 3.6
		Estudiantes beneficiarios de los acuerdos de reciprocidad de la Asociación de Amigos.	Ayuda Económica Empresarial		Promedio acumulado minimo: 3.6
	CREDITO SED	Estrato 1: el Fondo cubre el 100% hasta 11 SMMV \$5'465.900.			
		Estrato 2: el Fondo cubre el 95% de 11 SMMV \$5'192.605.			
	Estrato 3: el Fondo cubre el 90% de 11 SMMV \$4'919.310.				
Convenios	Banco de Bogotá, Fincomercio, Inversora Pichincha y Fundación Educativa Centralseguros. Adicionalmente, existen convenios con Compensar y el Fondo Nacional del Ahorro.				
Universidad del Rosario	Administración de Fondos				
Universidad Jorge Tadeo Lozano	CORTO PLAZO CON LA UNIVERSIDAD		Covinoc, Fenalco o Datacheck		
Universidad Externado de Colombia	Créditos de Líneas Tradicionales				
Universidad Sergio Arboleda	Con la universidad				
	Pregrado	50% al inicio del semestre. Puede ser cancelada en efectivo, con cheque de gerencia o tarjeta débito o crédito			
		50% restante se hará con pagos mensuales como máximo con 4 cheques posfechados			
	Posgrado	50% al inicio del semestre. Puede ser cancelada en efectivo, con cheque de gerencia o tarjeta débito o crédito		50% se debe cancelar en un plazo inferior a 6 meses, dejando un cheque posfechado	
30% al inicio del semestre. Puede ser cancelada en efectivo, con cheque de gerencia o tarjeta débito o crédito		70% se debe realizar a través de cheques posfechados (*) como máximo 10 cuotas mensuales según la duración del periodo académico			