

Plan de Ejecución del Programa Nacional de Riego con Enfoque de Cuenca III - BO-L1106

Id	EDT	Nombre de la Tarea	PA	Duración	Inicio Planeado	Fin Planeado	TOTAL	BID	CL	Responsables	Gantt Chart													
											may	2º trimestre		ene	1er trimestre		sep	4º trimestre		may	3er trimestre			
0	0	Plan de Ejecución del Programa BO-L1106		1615 días	lun 26/10/15	vie 31/12/17	\$196.000.000	\$158.400.000	\$37.600.000															
1	0	Actividades previas - diseño del Programa		310 días	lun 26/10/15	vie 30/12/16	\$0	\$0	\$0															
2	0	Misión de Orientación		5 días	lun 26/10/15	vie 30/10/15	\$0	\$0	\$0	BID/MMAY														
3	0	Misión de Análisis		10 días	lun 28/03/16	vie 08/04/16	\$0	\$0	\$0	BID/MMAY														
4	0	Propuesta de Préstamo al Directorio del BID		1 día	lun 13/06/16	lun 13/06/16	\$0	\$0	\$0	BID														
5	0	Aprobación de la operación por el Directorio del BID		0 días	jue 30/06/16	jue 30/06/16	\$0	\$0	\$0	BID														
6	0	Aprobación legislativa		66 días	vie 01/07/16	vie 30/09/16	\$0	\$0	\$0	Congreso Nacional														
7	0	Cumplimiento de Condiciones de Elegibilidad		131 días	vie 01/07/16	vie 30/12/16	\$0	\$0	\$0	MMAY														
8	0	Inicio de la ejecución del Programa		0 días	lun 02/01/17	lun 02/01/17	\$0	\$0	\$0															
9	1	Componente 1: Inversiones para el Desarrollo de Riego Comunitario con Enfoque de Cuenca		1230 días	vie 13/01/17	jue 30/09/21	\$159.550.000	\$124.550.000	\$35.000.000															
10	1.1	Producto 1: Diseños de Proyectos de Riego con enfoque de cuenca, género, producción y mercado ajustados		796 días	vie 13/01/17	vie 31/01/20	\$1.900.000	\$1.900.000	\$0	UCEP														
11	1.1.1	Cartera 1 (20 proyectos)		266 días	vie 13/01/17	vie 19/01/18	\$340.000	\$340.000	\$0															
12	1.1.1.1	Evaluación de la calidad de los proyectos de la cartera 1		44 días	jue 02/02/17	mar 04/04/17	\$10.000	\$10.000	\$0	ECC/UCEP														
13	1.1.1.2	Determinación de necesidades de ajustes a los diseños de proyectos de la cartera 1		15 días	mié 15/03/17	mar 04/04/17	\$10.000	\$10.000	\$0	ECC/UCEP														
14	1.1.1.3	Consultoría para ajustes y estudios complementarios a los diseños de proyectos de riego de la cartera 1		202 días	jue 23/03/17	vie 29/12/17	\$200.000	\$200.000	\$0															
15	1.1.1.3.1	Contratación de firma consultora	SCC_15	202 días	jue 23/03/17	vie 29/12/17	\$100.000	\$100.000	\$0															
16	1.1.1.3.1.1	Expresión de interés		20 días	jue 23/03/17	mié 19/04/17	\$0	\$0	\$0	Esp. Adq./UCEP														
17	1.1.1.3.1.2	Etapa previa del llamado		15 días	jue 20/04/17	mié 10/05/17	\$0	\$0	\$0	Esp. Adq./UCEP														
18	1.1.1.3.1.3	Etapa de contratación		35 días	jue 11/05/17	mié 28/06/17	\$0	\$0	\$0	Esp. Adq./UCEP														
19	1.1.1.3.1.4	Ejecución del contrato		132 días	jue 29/06/17	vie 29/12/17	\$100.000	\$100.000	\$0	Adm. Contrato														
20	1.1.1.3.1.5	Diseños de proyectos de riego de la cartera 1 ajustados		0 días	vie 29/12/17	vie 29/12/17	\$0	\$0	\$0															
21	1.1.1.3.2	Contratación de consultor individual	CCIN_39	162 días	jue 18/05/17	vie 29/12/17	\$100.000	\$100.000	\$0															
22	1.1.1.3.2.1	Etapa previa		10 días	jue 18/05/17	mié 31/05/17	\$0	\$0	\$0	Esp. Adq./UCEP														
23	1.1.1.3.2.2	Etapa de contratación		20 días	jue 01/06/17	mié 28/06/17	\$0	\$0	\$0	Esp. Adq./UCEP														
24	1.1.1.3.2.3	Ejecución del contrato		132 días	jue 29/06/17	vie 29/12/17	\$100.000	\$100.000	\$0	Adm. Contrato														
25	1.1.1.3.2.4	Diseños de proyectos de riego de la cartera 1 ajustados		0 días	vie 29/12/17	vie 29/12/17	\$0	\$0	\$0															
26	1.1.1.4	Consultoría para la supervisión de ajustes a los diseños de obras - cartera 1		266 días	vie 13/01/17	vie 19/01/18	\$100.000	\$100.000	\$0															
27	1.1.1.4.1	Contratación de firma consultora	SCC_18	266 días	vie 13/01/17	vie 19/01/18	\$50.000	\$50.000	\$0															
28	1.1.1.4.1.1	Etapa previa		20 días	vie 13/01/17	jue 09/02/17	\$0	\$0	\$0	Esp. Adq./UCEP														
29	1.1.1.4.1.2	Expresión de interés		15 días	vie 10/02/17	jue 02/03/17	\$0	\$0	\$0	Esp. Adq./UCEP														
30	1.1.1.4.1.3	Etapa de contratación		35 días	vie 03/03/17	jue 20/04/17	\$0	\$0	\$0	Esp. Adq./UCEP														
31	1.1.1.4.1.4	Ejecución del contrato		196 días	vie 21/04/17	vie 19/01/18	\$50.000	\$50.000	\$0	Adm. Contrato														
32	1.1.1.4.2	Contratación de consultor individual	CCIN_42	226 días	vie 10/03/17	vie 19/01/18	\$50.000	\$50.000	\$0															
33	1.1.1.4.2.1	Etapa previa		10 días	vie 10/03/17	jue 23/03/17	\$0	\$0	\$0	Esp. Adq./UCEP														
34	1.1.1.4.2.2	Etapa de contratación		20 días	vie 24/03/17	jue 20/04/17	\$0	\$0	\$0	Esp. Adq./UCEP														
35	1.1.1.4.2.3	Ejecución del contrato		196 días	vie 21/04/17	vie 19/01/18	\$50.000	\$50.000	\$0	Adm. Contrato														
36	1.1.1.5	Seguimiento y monitoreo de la cartera 1		196 días	vie 21/04/17	vie 19/01/18	\$20.000	\$20.000	\$0															
37	1.1.1.5.1	Actividades de seguimiento y monitoreo		196 días	vie 21/04/17	vie 19/01/18	\$20.000	\$20.000	\$0	ECC/UCEP														
38	1.1.2	Cartera 2 (40 proyectos)		364 días	lun 11/09/17	jue 31/01/19	\$680.000	\$680.000	\$0															
39	1.1.2.1	Evaluación de la calidad de los proyectos de la cartera 2		66 días	lun 11/09/17	lun 11/12/17	\$20.000	\$20.000	\$0	ECC/UCEP														

Plan de Ejecución del Programa Nacional de Riego con Enfoque de Cuenca III - BO-L1106

Id	EDT	Nombre de la Tarea	PA	Duración	Inicio Planeado	Fin Planeado	TOTAL	BID	CL	Responsables	2º trimestre		1er trimestre		4º trimestre		3er trimestre	
											may	sep	ene	may	sep	ene	may	sep
40	1.1.2.2	Determinación de necesidades de ajustes a los diseños de proyectos de la cartera 2		15 días	mar 21/11/17	jun 11/12/17	\$20.000	\$20.000	\$0	ECC/UCEP								
41	1.1.2.3	Consultoría para ajustes y estudios complementarios a los diseños de la cartera 2		290 días	mar 21/11/17	jun 31/12/18	\$400.000	\$400.000	\$0									
42	1.1.2.3.1	Contratación de firma consultora	SCC_16	290 días	mar 21/11/17	jun 31/12/18	\$200.000	\$200.000	\$0									
43	1.1.2.3.1.1	Etapa previa		20 días	mar 21/11/17	jun 18/12/17	\$0	\$0	\$0	Esp. Adq./UCEP								
44	1.1.2.3.1.2	Expresión de interés		15 días	mar 19/12/17	jun 08/01/18	\$0	\$0	\$0	Esp. Adq./UCEP								
45	1.1.2.3.1.3	Etapa de contratación		35 días	mar 09/01/18	jun 26/02/18	\$0	\$0	\$0	Esp. Adq./UCEP								
46	1.1.2.3.1.4	Ejecución del contrato		220 días	mar 27/02/18	jun 31/12/18	\$200.000	\$200.000	\$0	Adm. Contrato								
47	1.1.2.3.1.5	<i>Diseños de proyectos de riego de la cartera 2 ajustados</i>		0 días	jun 31/12/18	jun 31/12/18	\$0	\$0	\$0									31/12
48	1.1.2.3.2	Contratación de consultor individual	CCIN_40	250 días	mar 16/01/18	jun 31/12/18	\$200.000	\$200.000	\$0									
49	1.1.2.3.2.1	Etapa previa		10 días	mar 16/01/18	jun 29/01/18	\$0	\$0	\$0	Esp. Adq./UCEP								
50	1.1.2.3.2.2	Etapa de contratación		20 días	mar 30/01/18	jun 26/02/18	\$0	\$0	\$0	Esp. Adq./UCEP								
51	1.1.2.3.2.3	Ejecución del contrato		220 días	mar 27/02/18	jun 31/12/18	\$200.000	\$200.000	\$0	Adm. Contrato								
52	1.1.2.3.2.4	<i>Diseños de proyectos de riego de la cartera 2 ajustados</i>		0 días	jun 31/12/18	jun 31/12/18	\$0	\$0	\$0									31/12
53	1.1.2.4	Consultoría para la supervisión de ajustes a los diseños de obras de la cartera 2		336 días	jue 19/10/17	jue 31/01/19	\$200.000	\$200.000	\$0									
54	1.1.2.4.1	Contratación de firma consultora	SCC_19	336 días	jue 19/10/17	jue 31/01/19	\$100.000	\$100.000	\$0									
55	1.1.2.4.1.1	Etapa previa		20 días	jue 19/10/17	mié 15/11/17	\$0	\$0	\$0	Esp. Adq./UCEP								
56	1.1.2.4.1.2	Expresión de interés		15 días	jue 16/11/17	mié 06/12/17	\$0	\$0	\$0	Esp. Adq./UCEP								
57	1.1.2.4.1.3	Etapa de contratación		35 días	jue 07/12/17	mié 24/01/18	\$0	\$0	\$0	Esp. Adq./UCEP								
58	1.1.2.4.1.4	Ejecución del contrato		266 días	jue 25/01/18	jue 31/01/19	\$100.000	\$100.000	\$0	Adm. Contrato								
59	1.1.2.4.2	Contratación de consultor individual	CCIN_43	296 días	jue 14/12/17	jue 31/01/19	\$100.000	\$100.000	\$0									
60	1.1.2.4.2.1	Etapa previa		10 días	jue 14/12/17	mié 27/12/17	\$0	\$0	\$0	Esp. Adq./UCEP								
61	1.1.2.4.2.2	Etapa de contratación		20 días	jue 28/12/17	mié 24/01/18	\$0	\$0	\$0	Esp. Adq./UCEP								
62	1.1.2.4.2.3	Ejecución del contrato		266 días	jue 25/01/18	jue 31/01/19	\$100.000	\$100.000	\$0	Adm. Contrato								
63	1.1.2.5	Seguimiento y monitoreo de la cartera 2		266 días	jue 25/01/18	jue 31/01/19	\$40.000	\$40.000	\$0									
64	1.1.2.5.1	Actividades de seguimiento y monitoreo		266 días	jue 25/01/18	jue 31/01/19	\$40.000	\$40.000	\$0	ECC/UCEP								
65	1.1.3	Cartera 3 (50 proyectos)		364 días	mar 11/09/18	vie 31/01/20	\$850.000	\$850.000	\$0									
66	1.1.3.1	Evaluación de la calidad de los proyectos de la cartera 3		66 días	mar 11/09/18	mar 11/12/18	\$25.000	\$25.000	\$0	ECC/UCEP								
67	1.1.3.2	Determinación de necesidades de ajustes a los diseños de proyectos de la cartera 3		15 días	mié 21/11/18	mar 11/12/18	\$25.000	\$25.000	\$0	ECC/UCEP								
68	1.1.3.3	Consultoría para ajustes y estudios complementarios a los diseños cartera 3		290 días	mié 21/11/18	mar 31/12/19	\$500.000	\$500.000	\$0									
69	1.1.3.3.1	Contratación de firma consultora	SCC_17	290 días	mié 21/11/18	mar 31/12/19	\$250.000	\$250.000	\$0									
70	1.1.3.3.1.1	Etapa previa		20 días	mié 21/11/18	mar 18/12/18	\$0	\$0	\$0	Esp. Adq./UCEP								
71	1.1.3.3.1.2	Expresión de interés		15 días	mié 19/12/18	mar 08/01/19	\$0	\$0	\$0	Esp. Adq./UCEP								
72	1.1.3.3.1.3	Etapa de contratación		35 días	mié 09/01/19	mar 26/02/19	\$0	\$0	\$0	Esp. Adq./UCEP								
73	1.1.3.3.1.4	Ejecución del contrato		220 días	mié 27/02/19	mar 31/12/19	\$250.000	\$250.000	\$0	Adm. Contrato								
74	1.1.3.3.1.5	<i>Diseños de proyectos de riego de la cartera 3 ajustados</i>		0 días	mar 31/12/19	mar 31/12/19	\$0	\$0	\$0									31/12
75	1.1.3.3.2	Contratación de consultor individual	CCIN_41	250 días	mié 16/01/19	mar 31/12/19	\$250.000	\$250.000	\$0									
76	1.1.3.3.2.1	Etapa previa		10 días	mié 16/01/19	mar 29/01/19	\$0	\$0	\$0	Esp. Adq./UCEP								
77	1.1.3.3.2.2	Etapa de contratación		20 días	mié 30/01/19	mar 26/02/19	\$0	\$0	\$0	Esp. Adq./UCEP								
78	1.1.3.3.2.3	Ejecución del contrato		220 días	mié 27/02/19	mar 31/12/19	\$250.000	\$250.000	\$0	Adm. Contrato								

Plan de Ejecución del Programa Nacional de Riego con Enfoque de Cuenca III - BO-L1106

Id	EDT	Nombre de la Tarea	PA	Duración	Inicio Planeado	Fin Planeado	TOTAL	BID	CL	Responsables	2º trimestre		1er trimestre		4º trimestre		3er trimestre		
											may	sep	ene	may	sep	ene	may	sep	
79	1.1.3.3.2.4	Diseños de proyectos de riego de la cartera 3 ajustados		0 días	mar 31/12/19	mar 31/12/19	\$0	\$0	\$0										
80	1.1.3.4	Consultoría para la supervisión de ajustes a los diseños de la cartera 3		336 días	vie 19/10/18	vie 31/01/20	\$250.000	\$250.000	\$0										
81	1.1.3.4.1	Contratación de firma consultora	SCC_20	336 días	vie 19/10/18	vie 31/01/20	\$125.000	\$125.000	\$0										
82	1.1.3.4.1.1	Etapa previa		20 días	vie 19/10/18	jue 15/11/18	\$0	\$0	\$0	Esp. Adq./UCEP									
83	1.1.3.4.1.2	Expresión de interés		15 días	vie 16/11/18	jue 06/12/18	\$0	\$0	\$0	Esp. Adq./UCEP									
84	1.1.3.4.1.3	Etapa de contratación		35 días	vie 07/12/18	jue 24/01/19	\$0	\$0	\$0	Esp. Adq./UCEP									
85	1.1.3.4.1.4	Ejecución del contrato		266 días	vie 25/01/19	vie 31/01/20	\$125.000	\$125.000	\$0	Adm. Contrato									
86	1.1.3.4.2	Contratación de consultor individual	CCIN_44	296 días	vie 14/12/18	vie 31/01/20	\$125.000	\$125.000	\$0										
87	1.1.3.4.2.1	Etapa previa		10 días	vie 14/12/18	jue 27/12/18	\$0	\$0	\$0	Esp. Adq./UCEP									
88	1.1.3.4.2.2	Etapa de contratación		20 días	vie 28/12/18	jue 24/01/19	\$0	\$0	\$0	Esp. Adq./UCEP									
89	1.1.3.4.2.3	Ejecución del contrato		266 días	vie 25/01/19	vie 31/01/20	\$125.000	\$125.000	\$0	Adm. Contrato									
90	1.1.3.5	Seguimiento y monitoreo de la cartera 3		266 días	vie 25/01/19	vie 31/01/20	\$50.000	\$50.000	\$0										
91	1.1.3.5.1	Actividades de seguimiento y monitoreo		266 días	vie 25/01/19	vie 31/01/20	\$50.000	\$50.000	\$0	ECC/UCEP									
92	1.1.4	Ajustes para redondeo		0 días	vie 25/01/19	vie 25/01/19	\$30.000	\$30.000	\$0										
93	1.2	Producto 2: Diseños de Proyectos de Riego con enfoque de cuenca, género, producción y mercado elaborados		1223 días	mar 24/01/17	jue 30/09/21	\$3.500.000	\$3.500.000	\$0	UCEP									
94	1.2.1	Contratación de consultor para servicios de Asesoramiento Especializado en temas de riego (presas, riego tecnificado, etc.)	CCIN_49	690 días	mar 24/01/17	lun 16/09/19	\$285.000	\$285.000	\$0										
95	1.2.1.1	Etapa previa		10 días	mar 24/01/17	lun 06/02/17	\$0	\$0	\$0	Esp. Adq./UCEP									
96	1.2.1.2	Etapa de contratación		20 días	mar 07/02/17	lun 06/03/17	\$0	\$0	\$0	Esp. Adq./UCEP									
97	1.2.1.3	Ejecución del contrato		660 días	mar 07/03/17	lun 16/09/19	\$285.000	\$285.000	\$0	Adm. Contrato									
98	1.2.2	Cartera 1 (5 diseños)		176 días	vie 26/01/18	vie 28/09/18	\$290.000	\$290.000	\$0										
99	1.2.2.1	Contratación de consultoría para la elaboración de diseños de proyectos de riego (pre-inversión) de la cartera 1	SBCC_23	156 días	vie 26/01/18	vie 31/08/18	\$225.000	\$225.000	\$0										
100	1.2.2.1.1	Etapa previa		15 días	vie 26/01/18	jue 15/02/18	\$0	\$0	\$0	Esp. Adq./UCEP									
101	1.2.2.1.2	Expresión de interés		20 días	vie 16/02/18	jue 15/03/18	\$0	\$0	\$0	Esp. Adq./UCEP									
102	1.2.2.1.3	Etapa de contratación		35 días	vie 16/03/18	jue 03/05/18	\$0	\$0	\$0	Esp. Adq./UCEP									
103	1.2.2.1.4	Ejecución del contrato		86 días	vie 04/05/18	vie 31/08/18	\$225.000	\$225.000	\$0	Adm. Contrato									
104	1.2.2.1.5	Diseños de sistemas de riego de la cartera 1 elaborados		0 días	vie 31/08/18	vie 31/08/18	\$0	\$0	\$0										
105	1.2.2.2	Contratación de consultor individual para la supervisión de los proyectos de los sistemas de riego (pre-inversión) de la cartera 1	CCIN_45	159 días	mar 20/02/18	vie 28/09/18	\$50.000	\$50.000	\$0										
106	1.2.2.2.1	Etapa previa		10 días	mar 20/02/18	lun 05/03/18	\$0	\$0	\$0	Esp. Adq./UCEP									
107	1.2.2.2.2	Etapa de contratación		20 días	mar 06/03/18	lun 02/04/18	\$0	\$0	\$0	Esp. Adq./UCEP									
108	1.2.2.2.3	Ejecución del contrato		129 días	mar 03/04/18	vie 28/09/18	\$50.000	\$50.000	\$0	Adm. Contrato									
109	1.2.2.3	Fiscalización de los diseños de proyectos de riego de la cartera 1		129 días	mar 03/04/18	vie 28/09/18	\$15.000	\$15.000	\$0										
110	1.2.2.3.1	Actividades de fiscalización		129 días	mar 03/04/18	vie 28/09/18	\$15.000	\$15.000	\$0	ECC/UCEP									
111	1.2.3	Cartera 2 (10 diseños)		246 días	lun 22/10/18	lun 30/09/19	\$580.000	\$580.000	\$0										
112	1.2.3.1	Contratación de consultoría para la elaboración de diseños de proyectos de riego (pre-inversión) de la cartera 2	SBCC_24	217 días	jue 01/11/18	vie 30/08/19	\$450.000	\$450.000	\$0										
113	1.2.3.1.1	Etapa previa		15 días	jue 01/11/18	mié 21/11/18	\$0	\$0	\$0	Esp. Adq./UCEP									

Plan de Ejecución del Programa Nacional de Riego con Enfoque de Cuenca III - BO-L1106

Id	EDT	Nombre de la Tarea	PA	Duración	Inicio Planeado	Fin Planeado	TOTAL	BID	CL	Responsables	2º trimestre		1er trimestre		4º trimestre		3er trimestre	
											may	sep	ene	may	sep	ene	may	sep
114	1.2.3.1.2	Expresión de interés		20 días	jue 22/11/18	mié 19/12/18	\$0	\$0	\$0	Esp. Adq./UCEP								
115	1.2.3.1.3	Etapas de contratación		50 días	jue 20/12/18	mié 27/02/19	\$0	\$0	\$0	Esp. Adq./UCEP								
116	1.2.3.1.4	Ejecución del contrato		132 días	jue 28/02/19	vie 30/08/19	\$450.000	\$450.000	\$0	Adm. Contrato								
117	1.2.3.1.5	Diseños de sistemas de riego de la cartera 2 elaborados		0 días	vie 30/08/19	vie 30/08/19	\$0	\$0	\$0									
118	1.2.3.2	Contratación de consultoría para la supervisión de los proyectos de los sistemas de riego (pre-inversión) de la cartera 2		246 días	lun 22/10/18	lun 30/09/19	\$100.000	\$100.000	\$0									
119	1.2.3.2.1	Consultoría firma	SCC_27	246 días	lun 22/10/18	lun 30/09/19	\$50.000	\$50.000	\$0									
120	1.2.3.2.1.1	Etapas previas		15 días	lun 22/10/18	vie 09/11/18	\$0	\$0	\$0	Esp. Adq./UCEP								
121	1.2.3.2.1.2	Expresión de interés		20 días	lun 12/11/18	vie 07/12/18	\$0	\$0	\$0	Esp. Adq./UCEP								
122	1.2.3.2.1.3	Etapas de contratación		35 días	lun 10/12/18	vie 25/01/19	\$0	\$0	\$0	Esp. Adq./UCEP								
123	1.2.3.2.1.4	Ejecución del contrato		176 días	lun 28/01/19	lun 30/09/19	\$50.000	\$50.000	\$0	Adm. Contrato								
124	1.2.3.2.2	Consultoría individual	CCIN_46	206 días	lun 17/12/18	lun 30/09/19	\$50.000	\$50.000	\$0									
125	1.2.3.2.2.1	Etapas previas		10 días	lun 17/12/18	vie 28/12/18	\$0	\$0	\$0	Esp. Adq./UCEP								
126	1.2.3.2.2.2	Etapas de contratación		20 días	lun 31/12/18	vie 25/01/19	\$0	\$0	\$0	Esp. Adq./UCEP								
127	1.2.3.2.2.3	Ejecución del contrato		176 días	lun 28/01/19	lun 30/09/19	\$50.000	\$50.000	\$0	Adm. Contrato								
128	1.2.3.3	Fiscalización de los diseños de proyectos de riego de la cartera 2		176 días	lun 28/01/19	lun 30/09/19	\$30.000	\$30.000	\$0									
129	1.2.3.3.1	Actividades de fiscalización		176 días	lun 28/01/19	lun 30/09/19	\$30.000	\$30.000	\$0	ECC/UCEP								
130	1.2.4	Cartera 3 (20 diseños)		246 días	mié 23/10/19	mié 30/09/20	\$1.160.000	\$1.160.000	\$0									
131	1.2.4.1	Contratación de consultoría para la elaboración de diseños de proyectos de riego (pre-inversión) de la cartera 3	SBCC_25	217 días	vie 01/11/19	lun 31/08/20	\$900.000	\$900.000	\$0									
132	1.2.4.1.1	Etapas previas		15 días	vie 01/11/19	jue 21/11/19	\$0	\$0	\$0	Esp. Adq./UCEP								
133	1.2.4.1.2	Expresión de interés		20 días	vie 22/11/19	jue 19/12/19	\$0	\$0	\$0	Esp. Adq./UCEP								
134	1.2.4.1.3	Etapas de contratación		50 días	vie 20/12/19	jue 27/02/20	\$0	\$0	\$0	Esp. Adq./UCEP								
135	1.2.4.1.4	Ejecución del contrato		132 días	vie 28/02/20	lun 31/08/20	\$900.000	\$900.000	\$0	Adm. Contrato								
136	1.2.4.1.5	Diseños de sistemas de riego de la cartera 3 elaborados		0 días	lun 31/08/20	lun 31/08/20	\$0	\$0	\$0									
137	1.2.4.2	Contratación de consultoría para la supervisión de los proyectos de los sistemas de riego (pre-inversión) de la cartera 3		246 días	mié 23/10/19	mié 30/09/20	\$200.000	\$200.000	\$0									
138	1.2.4.2.1	Contratación de consultoría firma	SCC_28	246 días	mié 23/10/19	mié 30/09/20	\$100.000	\$100.000	\$0									
139	1.2.4.2.1.1	Etapas previas		15 días	mié 23/10/19	mar 12/11/19	\$0	\$0	\$0	Esp. Adq./UCEP								
140	1.2.4.2.1.2	Expresión de interés		20 días	mié 13/11/19	mar 10/12/19	\$0	\$0	\$0	Esp. Adq./UCEP								
141	1.2.4.2.1.3	Etapas de contratación		35 días	mié 11/12/19	mar 28/01/20	\$0	\$0	\$0	Esp. Adq./UCEP								
142	1.2.4.2.1.4	Ejecución del contrato		176 días	mié 29/01/20	mié 30/09/20	\$100.000	\$100.000	\$0	Adm. Contrato								
143	1.2.4.2	Contratación de consultor individual	CCIN_47	206 días	mié 18/12/19	mié 30/09/20	\$100.000	\$100.000	\$0									
144	1.2.4.2.1	Etapas previas		10 días	mié 18/12/19	mar 31/12/19	\$0	\$0	\$0	Esp. Adq./UCEP								
145	1.2.4.2.2	Etapas de contratación		20 días	mié 01/01/20	mar 28/01/20	\$0	\$0	\$0	Esp. Adq./UCEP								
146	1.2.4.2.3	Ejecución del contrato		176 días	mié 29/01/20	mié 30/09/20	\$100.000	\$100.000	\$0	Adm. Contrato								
147	1.2.4.3	Fiscalización de los diseños de proyectos de riego de la cartera 3		176 días	mié 29/01/20	mié 30/09/20	\$60.000	\$60.000	\$0									
148	1.2.4.3.1	Actividades de fiscalización		176 días	mié 29/01/20	mié 30/09/20	\$60.000	\$60.000	\$0	ECC/UCEP								
149	1.2.5	Cartera 4 (20 diseños)		244 días	lun 26/10/20	jue 30/09/21	\$1.160.000	\$1.160.000	\$0									

Plan de Ejecución del Programa Nacional de Riego con Enfoque de Cuenca III - BO-L1106

Id	EDT	Nombre de la Tarea	PA	Duración	Inicio Planeado	Fin Planeado	TOTAL	BID	CL	Responsables	2º trimestre		1er trimestre		4º trimestre		3er trimestre	
											may	sep	ene	may	sep	ene	may	sep
150	1.2.5.1	Contratación de consultoría para la elaboración de diseños de proyectos de riego (pre-inversión) de la cartera 4	SBCC_26	217 días	lun 02/11/20	mar 31/08/21	\$900.000	\$900.000	\$0									
151	1.2.5.1.1	Etapa previa		15 días	lun 02/11/20	vie 20/11/20	\$0	\$0	\$0	Esp. Adq./UCEP								
152	1.2.5.1.2	Expresión de interés		20 días	lun 23/11/20	vie 18/12/20	\$0	\$0	\$0	Esp. Adq./UCEP								
153	1.2.5.1.3	Etapa de contratación		50 días	lun 21/12/20	vie 26/02/21	\$0	\$0	\$0	Esp. Adq./UCEP								
154	1.2.5.1.4	Ejecución del contrato		132 días	lun 01/03/21	mar 31/08/21	\$900.000	\$900.000	\$0	Adm. Contrato								
155	1.2.5.1.5	Diseños de sistemas de riego de la cartera 4 elaborados		0 días	mar 31/08/21	mar 31/08/21	\$0	\$0	\$0									31/08
156	1.2.5.2	Contratación de consultoría para la supervisión de los proyectos de los sistemas de riego (pre-inversión) de la cartera 4		244 días	lun 26/10/20	jue 30/09/21	\$200.000	\$200.000	\$0									
157	1.2.5.2.1	Consultoría firma	SCC_29	244 días	lun 26/10/20	jue 30/09/21	\$100.000	\$100.000	\$0									
158	1.2.5.2.1.1	Etapa previa		15 días	lun 26/10/20	vie 13/11/20	\$0	\$0	\$0	Esp. Adq./UCEP								
159	1.2.5.2.1.2	Expresión de interés		20 días	lun 16/11/20	vie 11/12/20	\$0	\$0	\$0	Esp. Adq./UCEP								
160	1.2.5.2.1.3	Etapa de contratación		35 días	lun 14/12/20	vie 29/01/21	\$0	\$0	\$0	Esp. Adq./UCEP								
161	1.2.5.2.1.4	Ejecución del contrato		174 días	lun 01/02/21	jue 30/09/21	\$100.000	\$100.000	\$0	Adm. Contrato								
162	1.2.5.2.2	Consultoría individual	CCIN_48	204 días	lun 21/12/20	jue 30/09/21	\$100.000	\$100.000	\$0									
163	1.2.5.2.2.1	Etapa previa		10 días	lun 21/12/20	vie 01/01/21	\$0	\$0	\$0	Esp. Adq./UCEP								
164	1.2.5.2.2.2	Etapa de contratación		20 días	lun 04/01/21	vie 29/01/21	\$0	\$0	\$0	Esp. Adq./UCEP								
165	1.2.5.2.2.3	Ejecución del contrato		174 días	lun 01/02/21	jue 30/09/21	\$100.000	\$100.000	\$0	Adm. Contrato								
166	1.2.5.3	Fiscalización de los diseños de proyectos de riego de la cartera 4		174 días	lun 01/02/21	jue 30/09/21	\$60.000	\$60.000	\$0									
167	1.2.5.3.1	Actividades de fiscalización		174 días	lun 01/02/21	jue 30/09/21	\$60.000	\$60.000	\$0	ECC/UCEP								
168	1.2.6	Ajustes para redondeo		1 día	lun 01/02/21	lun 01/02/21	\$25.000	\$25.000	\$0									
169	1.3	Producto 3: Sistemas de riego menores construidos, rehabilitados y/o mejorados (hasta USD 300 mi)		871 días	jue 26/10/17	jue 25/02/21	\$27.300.000	\$21.000.000	\$6.300.000	FPS								
170	1.3.1	Recepción del producto y envío al FPS		15 días	jue 26/10/17	mié 15/11/17	\$0	\$0	\$0	UCEP								
171	1.3.2	Evaluación Ex Ante de los proyectos de riego		66 días	jue 16/11/17	jue 15/02/18	\$0	\$0	\$0	FPS								
172	1.3.3	Aprobación de los proyectos de riego		5 días	vie 16/02/18	jue 22/02/18	\$0	\$0	\$0	CDAP/FPS								
173	1.3.4	Suscripción Convenio de Transferencia de Financiamiento -		15 días	vie 23/02/18	jue 15/03/18	\$0	\$0	\$0	FPS/Gob y/o Munic.								
174	1.3.5	Cartera 1 (30 sistemas)		205 días	vie 20/04/18	jue 31/01/19	\$6.300.000	\$4.725.000	\$1.575.000									
175	1.3.5.1	Contratación de firma para ejecución de los proyectos de riego de la cartera 1	CP_1	172 días	vie 04/05/18	lun 31/12/18	\$6.000.000	\$4.500.000	\$1.500.000									
176	1.3.5.1.1	Etapa previa		10 días	vie 04/05/18	jue 17/05/18	\$0	\$0	\$0	FPS								
177	1.3.5.1.2	Etapa de contratación		30 días	vie 18/05/18	jue 28/06/18	\$0	\$0	\$0	FPS								
178	1.3.5.1.3	Ejecución de contrato		132 días	vie 29/06/18	lun 31/12/18	\$6.000.000	\$4.500.000	\$1.500.000	FPS								
179	1.3.5.1.4	Proyectos de riego de la cartera 1 construidos y/o rehabilitados		0 días	lun 31/12/18	lun 31/12/18	\$0	\$0	\$0									31/12
180	1.3.5.2	Contratación de consultoría para la supervisión de las obras de la cartera 1	CCIN_80	205 días	vie 20/04/18	jue 31/01/19	\$300.000	\$225.000	\$75.000									
181	1.3.5.2.1	Etapa previa		10 días	vie 20/04/18	jue 03/05/18	\$0	\$0	\$0	FPS								
182	1.3.5.2.2	Etapa de contratación		20 días	vie 04/05/18	jue 31/05/18	\$0	\$0	\$0	FPS								
183	1.3.5.2.3	Ejecución de contrato		175 días	vie 01/06/18	jue 31/01/19	\$300.000	\$225.000	\$75.000	FPS								
184	1.3.5.3	Fiscalización de las obras de la cartera 1		175 días	vie 01/06/18	jue 31/01/19	\$0	\$0	\$0									
185	1.3.5.3.1	Actividades de fiscalización		175 días	vie 01/06/18	jue 31/01/19	\$0	\$0	\$0	FPS								
186	1.3.6	Cartera 2 (40 sistemas)		249 días	mar 19/02/19	vie 31/01/20	\$8.400.000	\$6.300.000	\$2.100.000									

Plan de Ejecución del Programa Nacional de Riego con Enfoque de Cuenca III - BO-L1106

Id	EDT	Nombre de la Tarea	PA	Duración	Inicio Planeado	Fin Planeado	TOTAL	BID	CL	Responsables	2º trimestre		1er trimestre		4º trimestre		3er trimestre		
											may	sep	ene	may	sep	ene	may	sep	
187	1.3.6.1	Contratación de firma para ejecución de los proyectos de riego de la cartera 2	CP_2	216 días	lun 04/03/19	lun 30/12/19	\$8.000.000	\$6.000.000	\$2.000.000										
188	1.3.6.1.1	Etapa previa		10 días	lun 04/03/19	vie 15/03/19	\$0	\$0	\$0	FPS									
189	1.3.6.1.2	Etapa de contratación		30 días	lun 18/03/19	vie 26/04/19	\$0	\$0	\$0	FPS									
190	1.3.6.1.3	Ejecución de contrato		176 días	lun 29/04/19	lun 30/12/19	\$8.000.000	\$6.000.000	\$2.000.000	FPS									
191	1.3.6.1.4	Proyectos de riego de la cartera 2 construidos y/o rehabilitados		0 días	lun 30/12/19	lun 30/12/19	\$0	\$0	\$0	FPS									
192	1.3.6.2	Contratación de consultoría para la supervisión de las obras de la cartera 2	CCIN_81	249 días	mar 19/02/19	vie 31/01/20	\$400.000	\$300.000	\$100.000										
193	1.3.6.2.1	Etapa previa		10 días	mar 19/02/19	lun 04/03/19	\$400.000	\$300.000	\$100.000	FPS									
194	1.3.6.2.2	Etapa de contratación		20 días	mar 05/03/19	lun 01/04/19	\$0	\$0	\$0	FPS									
195	1.3.6.2.3	Ejecución de contrato		219 días	mar 02/04/19	vie 31/01/20	\$0	\$0	\$0	FPS									
196	1.3.6.3	Fiscalización de las obras de la cartera 2		219 días	mar 02/04/19	vie 31/01/20	\$0	\$0	\$0										
197	1.3.6.3.1	Actividades de fiscalización		219 días	mar 02/04/19	vie 31/01/20	\$0	\$0	\$0	FPS									
198	1.3.7	Cartera 3 (50 sistemas)		251 días	vie 14/02/20	vie 29/01/21	\$10.500.000	\$7.875.000	\$2.625.000										
199	1.3.7.1	Contratación de firma para ejecución de los proyectos de riego de la cartera 3	CP_3	216 días	mar 03/03/20	mar 29/12/20	\$10.000.000	\$7.500.000	\$2.500.000										
200	1.3.7.1.1	Etapa previa		10 días	mar 03/03/20	lun 16/03/20	\$0	\$0	\$0										
201	1.3.7.1.2	Etapa de contratación		30 días	mar 17/03/20	lun 27/04/20	\$0	\$0	\$0										
202	1.3.7.1.3	Ejecución del contrato		176 días	mar 28/04/20	mar 29/12/20	\$10.000.000	\$7.500.000	\$2.500.000	FPS									
203	1.3.7.1.4	Proyectos de riego de la cartera 3 construidos y/o rehabilitados		0 días	mar 29/12/20	mar 29/12/20	\$0	\$0	\$0										
204	1.3.7.2	Contratación de consultoría para la supervisión de las obras de la cartera 3	CCIN_82	251 días	vie 14/02/20	vie 29/01/21	\$500.000	\$375.000	\$125.000										
205	1.3.7.2.1	Etapa previa		10 días	vie 14/02/20	jue 27/02/20	\$0	\$0	\$0	FPS									
206	1.3.7.2.2	Etapa de contratación		20 días	vie 28/02/20	jue 26/03/20	\$0	\$0	\$0	FPS									
207	1.3.7.2.3	Ejecución del contrato		221 días	vie 27/03/20	vie 29/01/21	\$500.000	\$375.000	\$125.000	FPS									
208	1.3.7.3	Fiscalización de las obras de la cartera 3		221 días	vie 27/03/20	vie 29/01/21	\$0	\$0	\$0										
209	1.3.7.3.1	Ejecución de actividades		221 días	vie 27/03/20	vie 29/01/21	\$0	\$0	\$0	FPS									
210	1.3.8	Imprevistos y actividades de mitigación de riesgos (para cor		695 días	vie 29/06/18	jue 25/02/21	\$314.019	\$314.019	\$0	FPS									
211	1.3.9	Actividades relativas a la gerencia del programa		695 días	vie 29/06/18	jue 25/02/21	\$1.785.981	\$1.785.981	\$0	FPS									
212	1.4	Producto 4: Sistemas de riego construidos, rehabilitados y/o mejorados (> USD 300 mil)		800 días	lun 08/01/18	vie 29/01/21	\$126.850.000	\$98.150.000	\$28.700.000	FPS									
213	1.4.1	Recepción del producto y envío al FPS		10 días	lun 08/01/18	vie 19/01/18	\$0	\$0	\$0	UCEP									
214	1.4.2	Evaluación ExAnte del proyecto de riego		45 días	lun 22/01/18	vie 23/03/18	\$0	\$0	\$0	FPS									
215	1.4.3	Aprobación del proyecto de riego		5 días	lun 26/03/18	vie 30/03/18	\$0	\$0	\$0	CDAP/FPS									
216	1.4.4	Suscripción Convenio de Transferencia de Financiamiento - CTF		15 días	lun 02/04/18	vie 20/04/18	\$0	\$0	\$0	FPS/Gob y/o Munic.									
217	1.4.5	Cartera 1 (20 sistemas)		226 días	jue 22/03/18	jue 31/01/19	\$32.550.000	\$24.412.500	\$8.137.500										
218	1.4.5.1	Contratación de firma para ejecución de los sistemas de riego de la cartera 1	LPI_4	203 días	jue 22/03/18	lun 31/12/18	\$31.000.000	\$23.250.000	\$7.750.000										
219	1.4.5.1.1	Etapa previa		20 días	jue 22/03/18	mié 18/04/18	\$0	\$0	\$0	FPS									
220	1.4.5.1.2	Etapa de contratación		50 días	lun 23/04/18	vie 29/06/18	\$0	\$0	\$0	FPS									
221	1.4.5.1.3	Ejecución del contrato		131 días	lun 02/07/18	lun 31/12/18	\$31.000.000	\$23.250.000	\$7.750.000	FPS									
222	1.4.5.1.4	Sistemas de riego de la cartera 1 construidos y/o rehabilitados		0 días	lun 31/12/18	lun 31/12/18	\$0	\$0	\$0										
223	1.4.5.2	Contratación de consultoría para la supervisión de las obras de la cartera 1	CCIN_83	205 días	vie 20/04/18	jue 31/01/19	\$1.550.000	\$1.162.500	\$387.500										

Plan de Ejecución del Programa Nacional de Riego con Enfoque de Cuenca III - BO-L1106

Id	EDT	Nombre de la Tarea	PA	Duración	Inicio Planeado	Fin Planeado	TOTAL	BID	CL	Responsables	2º trimestre		1er trimestre		4º trimestre		3er trimestre	
											may	sep	ene	may	sep	ene	may	sep
224	1.4.5.2.1	Etapas previas		10 días	vie 20/04/18	jue 03/05/18	\$0	\$0	\$0	FPS								
225	1.4.5.2.2	Etapas de contratación		20 días	vie 04/05/18	jue 31/05/18	\$0	\$0	\$0	FPS								
226	1.4.5.2.3	Ejecución del contrato		175 días	vie 01/06/18	jue 31/01/19	\$1.550.000	\$1.162.500	\$387.500	FPS								
227	1.4.5.3	Fiscalización de las obras de la cartera 1		175 días	vie 01/06/18	jue 31/01/19	\$0	\$0	\$0									
228	1.4.5.3.1	Actividades de fiscalización		175 días	vie 01/06/18	jue 31/01/19	\$0	\$0	\$0	FPS								
229	1.4.6	Cartera 2 (25 sistemas)		313 días	mié 21/11/18	vie 31/01/20	\$40.687.500	\$30.515.625	\$10.171.875									
230	1.4.6.1	Contratación de firma para ejecución de los sistemas de riego de la cartera 2	LPI_5	290 días	mié 21/11/18	mar 31/12/19	\$38.750.000	\$29.062.500	\$9.687.500									
231	1.4.6.1.1	Etapas previas		20 días	mié 21/11/18	mar 18/12/18	\$0	\$0	\$0	FPS								
232	1.4.6.1.2	Etapas de contratación		50 días	mié 19/12/18	mar 26/02/19	\$0	\$0	\$0	FPS								
233	1.4.6.1.3	Ejecución del contrato		220 días	mié 27/02/19	mar 31/12/19	\$38.750.000	\$29.062.500	\$9.687.500	FPS								
234	1.4.6.1.4	Sistemas de riego de la cartera 2 construidos y/o rehabilitados		0 días	mar 31/12/19	mar 31/12/19	\$0	\$0	\$0									
235	1.4.6.2	Contratación de consultoría para la supervisión de las obras de la cartera 2	CCIN_84	291 días	vie 21/12/18	vie 31/01/20	\$1.937.500	\$1.453.125	\$484.375									
236	3.4.6.2.1	Etapas previas		10 días	vie 21/12/18	jue 03/01/19	\$0	\$0	\$0	FPS								
237	3.4.6.2.2	Etapas de contratación		20 días	vie 04/01/19	jue 31/01/19	\$0	\$0	\$0	FPS								
238	1.4.6.2.1	Ejecución del contrato		261 días	vie 01/02/19	vie 31/01/20	\$1.937.500	\$1.453.125	\$484.375	FPS								
239	1.4.6.3	Fiscalización de las obras de la cartera 2		261 días	vie 01/02/19	vie 31/01/20	\$0	\$0	\$0									
240	1.4.6.3.1	Ejecución de actividades		261 días	vie 01/02/19	vie 31/01/20	\$0	\$0	\$0	FPS								
241	1.4.7	Cartera 3 (25 sistemas)		311 días	vie 22/11/19	vie 29/01/21	\$40.687.500	\$30.515.625	\$10.171.875									
242	1.4.7.1	Contratación de firma para ejecución de los sistemas de riego de la cartera 3	LPI_6	290 días	vie 22/11/19	jue 31/12/20	\$38.750.000	\$29.062.500	\$9.687.500									
243	1.4.7.1.1	Etapas previas		20 días	vie 22/11/19	jue 19/12/19	\$0	\$0	\$0	FPS								
244	1.4.7.1.2	Etapas de contratación		50 días	vie 20/12/19	jue 27/02/20	\$0	\$0	\$0	FPS								
245	1.4.7.1.1	Ejecución del contrato		220 días	vie 28/02/20	jue 31/12/20	\$38.750.000	\$29.062.500	\$9.687.500	FPS								
246	1.4.7.1.4	Sistemas de riego de la cartera 3 construidos y/o rehabilitados		0 días	jue 31/12/20	jue 31/12/20	\$0	\$0	\$0									
247	1.4.7.2	Contratación de consultoría para la supervisión de las obras de la cartera 3	CCIN_85	290 días	lun 23/12/19	vie 29/01/21	\$1.937.500	\$1.453.125	\$484.375									
248	1.4.7.2.1	Etapas previas		10 días	lun 23/12/19	vie 03/01/20	\$0	\$0	\$0	FPS								
249	1.4.7.2.2	Etapas de contratación		20 días	lun 06/01/20	vie 31/01/20	\$0	\$0	\$0	FPS								
250	1.4.7.2.1	Ejecución del contrato		260 días	lun 03/02/20	vie 29/01/21	\$1.937.500	\$1.453.125	\$484.375	FPS								
251	1.4.7.3	Fiscalización de las obras de la cartera 3		260 días	lun 03/02/20	vie 29/01/21	\$0	\$0	\$0									
252	1.4.7.3.1	Ejecución de actividades		260 días	lun 03/02/20	vie 29/01/21	\$0	\$0	\$0	FPS								
253	1.4.8	Imprevistos y actividades de mitigación de riesgos (para cor		675 días	lun 02/07/18	vie 29/01/21	\$4.626.402	\$4.407.652	\$218.750	FPS								
254	1.4.9	Actividades relativas a la gerencia del programa		675 días	lun 02/07/18	vie 29/01/21	\$8.298.598	\$8.298.598	\$0	FPS								
255	2	Componente 2: Desarrollo de capacidades de los regantes para la sostenibilidad de los proyectos de riego		1271 días	vie 17/02/17	vie 31/12/21	\$22.080.000	\$22.080.000	\$0									
256	2.1	Producto 5: Técnicos/as capacitados/as en gestión sostenible de los sistemas de riego		596 días	vie 17/02/17	vie 31/05/19	\$1.140.000	\$1.140.000	\$0	UCEP								
257	2.1.1	Contratación de consultor individual para elaboración de módulos de capacitación adicionales y/o actualizados	CCIN_50	96 días	vie 17/02/17	vie 30/06/17	\$60.000	\$60.000	\$0									
258	2.1.1.1	Etapas previas		10 días	vie 17/02/17	jue 02/03/17	\$0	\$0	\$0	Esp. Adq./UCEP								
259	2.1.1.2	Etapas de contratación		20 días	vie 03/03/17	jue 30/03/17	\$0	\$0	\$0	Esp. Adq./UCEP								
260	2.1.1.3	Ejecución del contrato		66 días	vie 31/03/17	vie 30/06/17	\$60.000	\$60.000	\$0	Adm. Contrato								

Plan de Ejecución del Programa Nacional de Riego con Enfoque de Cuenca III - BO-L1106

Id	EDT	Nombre de la Tarea	PA	Duración	Inicio Planeado	Fin Planeado	TOTAL	BID	CL	Responsables	2º trimestre		1er trimestre		4º trimestre		3er trimestre		
											may	sep	ene	may	sep	ene	may	sep	
261	2.1.2	Contratación de consultoría individual para capacitación a los Técnicos - año 1	CCIN_51	60 días	vie 08/09/17	jue 30/11/17	\$360.000	\$360.000	\$0										
262	2.1.2.1	Etapa previa		10 días	vie 08/09/17	jue 21/09/17	\$0	\$0	\$0	Esp. Adq./UCEP									
263	2.1.2.2	Etapa de contratación		20 días	vie 22/09/17	jue 19/10/17	\$0	\$0	\$0	Esp. Adq./UCEP									
264	2.1.2.3	Ejecución del contrato		30 días	vie 20/10/17	jue 30/11/17	\$360.000	\$360.000	\$0	Adm. Contrato									
265	2.1.2.4	Capacitaciones realizadas - año 1		0 días	jue 30/11/17	jue 30/11/17	\$0	\$0	\$0										
266	2.1.3	Contratación de consultoría individual para capacitación a los Técnicos - año 2	CCIN_52	60 días	vie 09/03/18	jue 31/05/18	\$360.000	\$360.000	\$0										
267	2.1.3.1	Etapa previa		10 días	vie 09/03/18	jue 22/03/18	\$0	\$0	\$0	Esp. Adq./UCEP									
268	2.1.3.2	Etapa de contratación		20 días	vie 23/03/18	jue 19/04/18	\$0	\$0	\$0	Esp. Adq./UCEP									
269	2.1.3.3	Ejecución del contrato		30 días	vie 20/04/18	jue 31/05/18	\$360.000	\$360.000	\$0	Adm. Contrato									
270	2.1.3.4	Capacitaciones realizadas - año 2		0 días	jue 31/05/18	jue 31/05/18	\$0	\$0	\$0										
271	2.1.4	Contratación de consultoría individual para capacitación a los Técnicos - año 3	CCIN_53	60 días	lun 11/03/19	vie 31/05/19	\$360.000	\$360.000	\$0										
272	2.1.4.1	Etapa previa		10 días	lun 11/03/19	vie 22/03/19	\$0	\$0	\$0	Esp. Adq./UCEP									
273	2.1.4.2	Etapa de contratación		20 días	lun 25/03/19	vie 19/04/19	\$0	\$0	\$0	Esp. Adq./UCEP									
274	2.1.4.3	Ejecución del contrato		30 días	lun 22/04/19	vie 31/05/19	\$360.000	\$360.000	\$0	Adm. Contrato									
275	2.1.4.4	Capacitaciones realizadas - año 3		0 días	vie 31/05/19	vie 31/05/19	\$0	\$0	\$0										
276	2.2	Producto 6: Productores agropecuarios que reciben servicio de acompañamiento del programa		726 días	vie 20/04/18	vie 29/01/21	\$7.100.000	\$7.100.000	\$0	UCEP/SENARI									
277	2.2.1	Cartera 1 (5.800 productores)		205 días	vie 20/04/18	jue 31/01/19	\$1.942.453	\$1.942.453	\$0										
278	2.2.1.1	Contratación de consultor individual para servicio de acompañamiento - 3% de la inversión	CCIN_54	162 días	vie 18/05/18	lun 31/12/18	\$1.087.500	\$1.087.500	\$0										
279	2.2.1.1.1	Etapa previa		10 días	vie 18/05/18	jue 31/05/18	\$0	\$0	\$0	Esp. Adq./UCEP									
280	2.2.1.1.2	Etapa de contratación		20 días	vie 01/06/18	jue 28/06/18	\$0	\$0	\$0	Esp. Adq./UCEP									
281	2.2.1.1.3	Ejecución del contrato		132 días	vie 29/06/18	lun 31/12/18	\$1.087.500	\$1.087.500	\$0	Adm. Contrato									
282	2.2.1.1.4	Acompañamiento proveído - cartera 1		0 días	lun 31/12/18	lun 31/12/18	\$0	\$0	\$0										
283	2.2.1.2	Contratación de consultor individual para supervisión del acompañamiento - 2% de la inversión	CCIN_57	205 días	vie 20/04/18	jue 31/01/19	\$725.000	\$725.000	\$0										
284	2.2.1.2.1	Etapa previa		10 días	vie 20/04/18	jue 03/05/18	\$0	\$0	\$0	Esp. Adq./UCEP									
285	2.2.1.2.2	Etapa de contratación		20 días	vie 04/05/18	jue 31/05/18	\$0	\$0	\$0	Esp. Adq./UCEP									
286	2.2.1.2.3	Ejecución del contrato		175 días	vie 01/06/18	jue 31/01/19	\$725.000	\$725.000	\$0	SENARI									
287	2.2.1.3	Fiscalización del acompañamiento		175 días	vie 01/06/18	jue 31/01/19	\$129.953	\$129.953	\$0										
288	2.2.1.3.1	Actividades realizadas por el ECC		175 días	vie 01/06/18	jue 31/01/19	\$129.953	\$129.953	\$0	ECC/UCEP									
289	2.2.2	Cartera 2 (7.400 productores)		295 días	lun 17/12/18	vie 31/01/20	\$2.478.302	\$2.478.302	\$0										
290	2.2.2.1	Contratación de consultor individual para servicio de acompañamiento - 3% de la inversión	CCIN_55	250 días	mié 16/01/19	mar 31/12/19	\$1.387.500	\$1.387.500	\$0										
291	2.2.2.1.1	Etapa previa		10 días	mié 16/01/19	mar 29/01/19	\$0	\$0	\$0	Esp. Adq./UCEP									
292	2.2.2.1.2	Etapa de contratación		20 días	mié 30/01/19	mar 26/02/19	\$0	\$0	\$0	Esp. Adq./UCEP									
293	2.2.2.1.3	Ejecución del contrato		220 días	mié 27/02/19	mar 31/12/19	\$1.387.500	\$1.387.500	\$0	Adm. Contrato									
294	2.2.2.1.4	Acompañamiento proveído - cartera 2		0 días	mar 31/12/19	mar 31/12/19	\$0	\$0	\$0										
295	2.2.2.2	Contratación de consultor individual para supervisión del acompañamiento - 2% de la inversión	CCIN_58	295 días	lun 17/12/18	vie 31/01/20	\$925.000	\$925.000	\$0										
296	2.2.2.2.1	Etapa previa		10 días	lun 17/12/18	vie 28/12/18	\$0	\$0	\$0	Esp. Adq./UCEP									
297	2.2.2.2.2	Etapa de contratación		20 días	lun 31/12/18	vie 25/01/19	\$0	\$0	\$0	Esp. Adq./UCEP									
298	2.2.2.2.1	Ejecución del contrato		265 días	lun 28/01/19	vie 31/01/20	\$925.000	\$925.000	\$0	SENARI									
299	2.2.2.3	Fiscalización del acompañamiento		265 días	lun 28/01/19	vie 31/01/20	\$165.802	\$165.802	\$0										
300	2.2.2.3.1	Actividades realizadas por el ECC		265 días	lun 28/01/19	vie 31/01/20	\$165.802	\$165.802	\$0	ECC/UCEP									

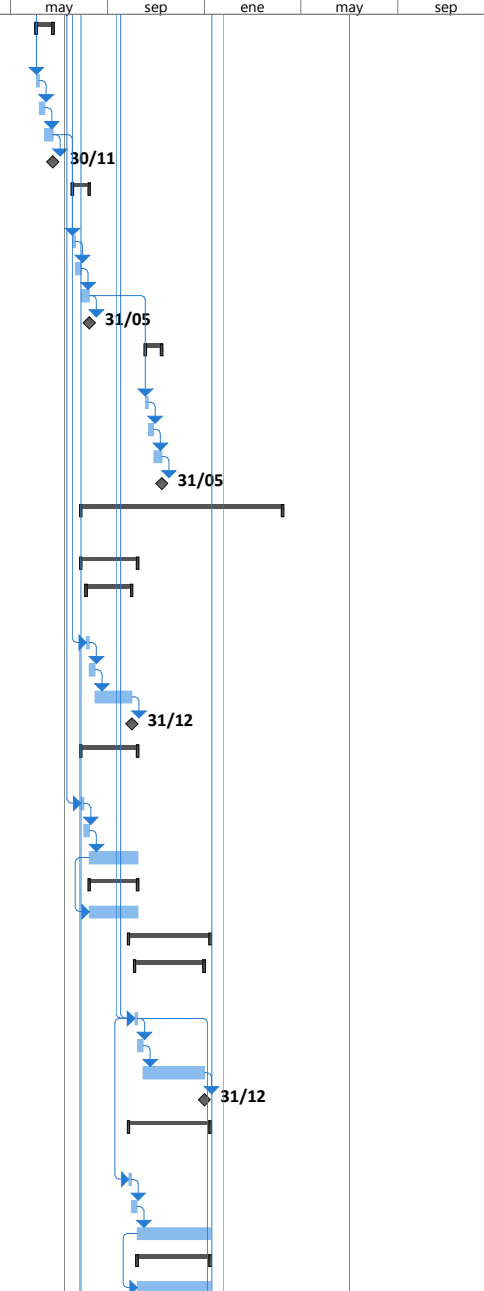

Plan de Ejecución del Programa Nacional de Riego con Enfoque de Cuenca III - BO-L1106

Id	EDT	Nombre de la Tarea	PA	Duración	Inicio Planeado	Fin Planeado	TOTAL	BID	CL	Responsables	2º trimestre		1er trimestre		4º trimestre		3er trimestre	
											may	sep	ene	may	sep	ene	may	sep
301	2.2.3	Cartera 3 (8.000 productores)		293 días	mié 18/12/19	vie 29/01/21	\$2.679.245	\$2.679.245	\$0									
302	2.2.3.1	Contratación de consultor individual para servicio de acompañamiento - 3% de la inversión	CCIN_56	250 días	vie 17/01/20	jue 31/12/20	\$1.500.000	\$1.500.000	\$0									
303	2.2.3.1.1	Etapa previa		20 días	vie 17/01/20	jue 13/02/20	\$0	\$0	\$0	Esp. Adq./UCEP								
304	2.2.3.1.2	Etapa de contratación		10 días	vie 14/02/20	jue 27/02/20	\$0	\$0	\$0	Esp. Adq./UCEP								
305	2.2.3.1.3	Ejecución del contrato		220 días	vie 28/02/20	jue 31/12/20	\$1.500.000	\$1.500.000	\$0	Adm. Contrato								
306	2.2.3.1.4	Acompañamiento proveído - cartera 3		0 días	jue 31/12/20	jue 31/12/20	\$0	\$0	\$0									
307	2.2.3.2	Contratación de consultor individual para supervisión del acompañamiento - 2% de la inversión	CCIN_59	293 días	mié 18/12/19	vie 29/01/21	\$1.000.000	\$1.000.000	\$0									
308	2.2.3.2.1	Etapa previa		10 días	mié 18/12/19	mar 31/12/19	\$0	\$0	\$0	Esp. Adq./UCEP								
309	2.2.3.2.2	Etapa de contratación		20 días	mié 01/01/20	mar 28/01/20	\$0	\$0	\$0	Esp. Adq./UCEP								
310	2.2.3.2.3	Ejecución del contrato		263 días	mié 29/01/20	vie 29/01/21	\$1.000.000	\$1.000.000	\$0	SENARI								
311	2.2.3.3	Fiscalización del acompañamiento		263 días	mié 29/01/20	vie 29/01/21	\$179.245	\$179.245	\$0									
312	2.2.3.3.1	Actividades realizadas por el ECC		263 días	mié 29/01/20	vie 29/01/21	\$179.245	\$179.245	\$0	ECC/UCEP								
313	2.3	Producto 7: Productores agropecuarios que reciben servicio de asistencia técnica del programa		750 días	lun 18/02/19	vie 31/12/21	\$13.840.000	\$13.840.000	\$0	UCEP/SENARI								
314	2.3.1	Cartera 1 (5.800 productores)		250 días	lun 18/02/19	vie 31/01/20	\$3.780.943	\$3.780.943	\$0									
315	2.3.1.1	Contratación de consultor individual para servicio de asistencia técnica - 5% de la inversión	CCIN_60	206 días	mar 19/03/19	mar 31/12/19	\$2.900.000	\$2.900.000	\$0									
316	2.3.1.1.1	Etapa previa		10 días	mar 19/03/19	lun 01/04/19	\$0	\$0	\$0	Esp. Adq./UCEP								
317	2.3.1.1.2	Etapa de contratación		20 días	mar 02/04/19	lun 29/04/19	\$0	\$0	\$0	Esp. Adq./UCEP								
318	2.3.1.1.3	Ejecución del contrato		176 días	mar 30/04/19	mar 31/12/19	\$2.900.000	\$2.900.000	\$0	Adm. Contrato								
319	2.3.1.1.4	Asistencia Técnica proveída - cartera 1		0 días	mar 31/12/19	mar 31/12/19	\$0	\$0	\$0									
320	2.3.1.2	Contratación de consultor individual para la supervisión de sistencia técnica - 2% de la inversión	CCIN_63	250 días	lun 18/02/19	vie 31/01/20	\$725.000	\$725.000	\$0									
321	2.3.1.2.1	Etapa previa		10 días	lun 18/02/19	vie 01/03/19	\$0	\$0	\$0	Esp. Adq./UCEP								
322	2.3.1.2.2	Etapa de contratación		20 días	lun 04/03/19	vie 29/03/19	\$0	\$0	\$0	Esp. Adq./UCEP								
323	2.3.1.2.3	Ejecución del contrato		220 días	lun 01/04/19	vie 31/01/20	\$725.000	\$725.000	\$0	SENARI								
324	2.3.1.3	Fiscalización de la asistencia técnica		220 días	lun 01/04/19	vie 31/01/20	\$129.953	\$129.953	\$0									
325	2.3.1.3.1	Actividades realizadas por el ECC		220 días	lun 01/04/19	vie 31/01/20	\$129.953	\$129.953	\$0	ECC/UCEP								
326	2.3.1.4	Actividades realizadas por los SEDAG		220 días	lun 01/04/19	vie 31/01/20	\$25.990	\$25.990	\$0									
327	2.3.1.4.1	Actividades de asistencia técnica agrícola realizadas por los SEDAGs		220 días	lun 01/04/19	vie 31/01/20	\$25.990	\$25.990	\$0	SEDAG								
328	2.3.2	Cartera 2 (7.400 productores)		293 días	mié 18/12/19	vie 29/01/21	\$4.823.962	\$4.823.962	\$0									
329	2.3.2.1	Contratación de consultor individual para servicio de asistencia técnica - 8% de la inversión	CCIN_61	250 días	vie 17/01/20	jue 31/12/20	\$3.700.000	\$3.700.000	\$0									
330	4.3.2.1.1	Etapa previa		10 días	vie 17/01/20	jue 30/01/20	\$0	\$0	\$0	Esp. Adq./UCEP								
331	4.3.2.1.2	Etapa de contratación		20 días	vie 31/01/20	jue 27/02/20	\$0	\$0	\$0	Esp. Adq./UCEP								
332	2.3.2.1.1	Ejecución del contrato		220 días	vie 28/02/20	jue 31/12/20	\$3.700.000	\$3.700.000	\$0	Adm. Contrato								
333	2.3.2.1.4	Asistencia Técnica proveída - cartera 2		0 días	jue 31/12/20	jue 31/12/20	\$0	\$0	\$0									
334	2.3.2.2	Contratación de consultor individual para la supervisión de sistencia técnica - 2% de la inversión	CCIN_64	293 días	mié 18/12/19	vie 29/01/21	\$925.000	\$925.000	\$0									
335	4.3.2.2.1	Etapa previa		10 días	mié 18/12/19	mar 31/12/19	\$0	\$0	\$0	Esp. Adq./UCEP								
336	4.3.2.2.2	Etapa de contratación		20 días	mié 01/01/20	mar 28/01/20	\$0	\$0	\$0	Esp. Adq./UCEP								
337	2.3.2.2.1	Ejecución del contrato		263 días	mié 29/01/20	vie 29/01/21	\$925.000	\$925.000	\$0	SENARI								
338	2.3.2.3	Fiscalización de la asistencia técnica		263 días	mié 29/01/20	vie 29/01/21	\$165.802	\$165.802	\$0									
339	2.3.2.3.1	Actividades realizadas por el ECC		263 días	mié 29/01/20	vie 29/01/21	\$165.802	\$165.802	\$0	ECC/UCEP								
340	2.3.2.4	Actividades realizadas por los SEDAG		263 días	mié 29/01/20	vie 29/01/21	\$33.160	\$33.160	\$0									

Plan de Ejecución del Programa Nacional de Riego con Enfoque de Cuenca III - BO-L1106

Id	EDT	Nombre de la Tarea	PA	Duración	Inicio Planeado	Fin Planeado	TOTAL	BID	CL	Responsables	2º trimestre		1er trimestre		4º trimestre		3er trimestre	
											may	sep	ene	may	sep	ene	may	sep
341	2.3.2.4.1	Actividades de asistencia técnica agrícola realizadas por los SEDAGs		263 días	mié 29/01/20	vie 29/01/21	\$33.160	\$33.160		\$0	SEDAG							
342	2.3.3	Cartera 3 (8.000 productores)		295 días	lun 16/11/20	vie 31/12/21	\$5.235.095	\$5.235.095		\$0								
343	2.3.3.1	Contratación de consultor individual para servicio de asistencia técnica - 8% de la inversión	CCIN_62	250 días	mié 16/12/20	mar 30/11/21	\$4.000.000	\$4.000.000		\$0								
344	4.3.3.1.1	Etapa previa		10 días	mié 16/12/20	mar 29/12/20	\$0	\$0		\$0	Esp. Adq./UCEP							
345	4.3.3.1.2	Etapa de contratación		20 días	mié 30/12/20	mar 26/01/21	\$0	\$0		\$0	Esp. Adq./UCEP							
346	2.3.3.1.1	Ejecución del contrato		220 días	mié 27/01/21	mar 30/11/21	\$4.000.000	\$4.000.000		\$0	Adm. Contrato							
347	2.3.3.1.4	Asistencia Técnica proveída - cartera 3		0 días	mar 30/11/21	mar 30/11/21	\$0	\$0		\$0								
348	2.3.3.2	Contratación de consultor individual para la supervisión de asistencia técnica - 2% de la inversión	CCIN_65	295 días	lun 16/11/20	vie 31/12/21	\$1.000.000	\$1.000.000		\$0								
349	4.3.3.2.1	Etapa previa		10 días	lun 16/11/20	vie 27/11/20	\$0	\$0		\$0	Esp. Adq./UCEP							
350	4.3.3.2.2	Etapa de contratación		20 días	lun 30/11/20	vie 25/12/20	\$0	\$0		\$0	Esp. Adq./UCEP							
351	2.3.3.2.1	Ejecución del contrato		265 días	lun 28/12/20	vie 31/12/21	\$1.000.000	\$1.000.000		\$0	SENARI							
352	2.3.3.3	Fiscalización de la asistencia técnica		265 días	lun 28/12/20	vie 31/12/21	\$179.245	\$179.245		\$0								
353	2.3.3.3.1	Actividades realizadas por el ECC		265 días	lun 28/12/20	vie 31/12/21	\$179.245	\$179.245		\$0	ECC/UCEP							
354	2.3.3.4	Actividades realizadas por los SEDAG		265 días	lun 28/12/20	vie 31/12/21	\$55.850	\$55.850		\$0								
355	2.3.3.4.1	Actividades de asistencia técnica agrícola realizadas por los SEDAGs		265 días	lun 28/12/20	vie 31/12/21	\$55.850	\$55.850		\$0	SEDAG							
356	3	Componente 3: Mejora de la planificación de la Inversión y de la gestión de los recursos hídricos para riego		1281 días	mar 03/01/17	mar 30/11/21	\$4.820.000	\$4.820.000		\$0								
357	3.1	Producto 8: Planes de Aprovechamiento Hídrico Municipales diseñados y socializados		1057 días	mar 03/01/17	mié 20/01/21	\$3.350.000	\$3.350.000		\$0	UCEP							
358	3.1.1	Identificación de áreas de intervención potenciales		15 días	mar 03/01/17	lun 23/01/17	\$11.000	\$11.000		\$0	ECC/UCEP							
359	3.1.2	Priorización de las áreas de intervención		10 días	mar 24/01/17	lun 06/02/17	\$0	\$0		\$0	VRHR							
360	3.1.3	Gestión con el/los municipio/s y beneficiarios para la elaboración de los planes		25 días	mar 07/02/17	lun 13/03/17	\$0	\$0		\$0	UCEP - Municipios							
361	3.1.4	Suscripción de acuerdos UCEP/Municipio		22 días	mar 14/03/17	mié 12/04/17	\$0	\$0		\$0	UCEP - Municipios							
362	3.1.5	Grupo 1 (5 planes)		181 días	jue 25/05/17	jue 01/02/18	\$210.000	\$210.000		\$0								
363	3.1.5.1	Consultoría para elaboración del diagnóstico del estado de situación y diseños de los PAHM del grupo 1	SCC_13	136 días	jue 25/05/17	jue 30/11/17	\$125.000	\$125.000		\$0								
364	3.1.5.1.1	Etapa previa		15 días	jue 25/05/17	mié 14/06/17	\$0	\$0		\$0	Esp. Adq./UCEP							
365	3.1.5.1.2	Expresión de interés		20 días	jue 15/06/17	mié 12/07/17	\$0	\$0		\$0	Esp. Adq./UCEP							
366	3.1.5.1.2	Etapa de contratación		35 días	jue 13/07/17	mié 30/08/17	\$0	\$0		\$0	Esp. Adq./UCEP							
367	3.1.5.1.3	Ejecución del contrato		66 días	jue 31/08/17	jue 30/11/17	\$125.000	\$125.000		\$0	Adm. Contrato							
368	3.1.5.1.5	PAHM del grupo 1 elaborados		0 días	jue 30/11/17	jue 30/11/17	\$0	\$0		\$0								
369	3.1.5.2	Supervisión de la elaboración del PAHM del grupo 1		134 días	lun 31/07/17	jue 01/02/18	\$25.000	\$25.000		\$0								
370	3.1.5.2.1	Actividades de supervisión de diseños		134 días	lun 31/07/17	jue 01/02/18	\$25.000	\$25.000		\$0	ECC/UCEP							
371	3.1.5.3	Socialización de los PAHM entre los actores involucrados claves del grupo 1		15 días	vie 01/12/17	jue 21/12/17	\$50.000	\$50.000		\$0	UCEP/Municipios							
372	3.1.5.4	Negociación y priorización de Proyectos del grupo 1		22 días	vie 22/12/17	lun 22/01/18	\$10.000	\$10.000		\$0	UCEP/Municipios							
373	3.1.6	Grupo 2 (10 planes)		239 días	jue 22/02/18	mar 22/01/19	\$420.000	\$420.000		\$0								
374	3.1.6.1	Consultoría para elaboración del diagnóstico del estado de situación y diseños de los PAHM del grupo 2	SBCC_14	202 días	jue 22/02/18	vie 30/11/18	\$250.000	\$250.000		\$0								
375	3.1.6.1.1	Etapa previa		15 días	jue 22/02/18	mié 14/03/18	\$0	\$0		\$0	Esp. Adq./UCEP							
376	3.1.6.1.2	Expresión de interés		20 días	jue 15/03/18	mié 11/04/18	\$0	\$0		\$0	Esp. Adq./UCEP							
377	3.1.6.1.3	Etapa de contratación		35 días	jue 12/04/18	mié 30/05/18	\$0	\$0		\$0	Esp. Adq./UCEP							
378	3.1.6.1.1	Ejecución del contrato		132 días	jue 31/05/18	vie 30/11/18	\$250.000	\$250.000		\$0	Adm. Contrato							
379	3.1.6.1.5	PAHM del grupo 2 elaborados		0 días	vie 30/11/18	vie 30/11/18	\$0	\$0		\$0								

Plan de Ejecución del Programa Nacional de Riego con Enfoque de Cuenca III - BO-L1106

Id	EDT	Nombre de la Tarea	PA	Duración	Inicio Planeado	Fin Planeado	TOTAL	BID	CL	Responsables	2º trimestre		1er trimestre		4º trimestre		3er trimestre	
											may	sep	ene	may	sep	ene	may	sep
380	3.1.6.2	Supervisión de la elaboración del PAHM - grupo 2		176 días	mar 01/05/18	mar 01/01/19	\$50.000	\$50.000	\$0									
381	3.1.6.2.1	Actividades realizadas por el ECC		176 días	mar 01/05/18	mar 01/01/19	\$50.000	\$50.000	\$0	ECC/UCEP								
382	3.1.6.3	Socialización de los Planes de AHM entre los actores involucrados claves - grupo 2		15 días	lun 03/12/18	vie 21/12/18	\$100.000	\$100.000	\$0	UCEP/Municipios								
383	3.1.6.4	Negociación y priorización de Proyectos - Logística - grup		22 días	lun 24/12/18	mar 22/01/19	\$20.000	\$20.000	\$0	UCEP/Municipios								
384	3.1.7	Grupo 3 (20 planes)		239 días	jue 21/02/19	mar 21/01/20	\$840.000	\$840.000	\$0									
385	3.1.7.1	Consultoría para elaboración del diagnóstico del estado de situación y diseños de los PAHM del grupo 3	SBCC_15	202 días	jue 21/02/19	vie 29/11/19	\$500.000	\$500.000	\$0									
386	5.1.7.1.1	Etapas previas		15 días	jue 21/02/19	mié 13/03/19	\$0	\$0	\$0	Esp. Adq./UCEP								
387	5.1.7.1.2	Expresión de interés		20 días	jue 14/03/19	mié 10/04/19	\$0	\$0	\$0	Esp. Adq./UCEP								
388	5.1.7.1.3	Etapas de contratación		35 días	jue 11/04/19	mié 29/05/19	\$0	\$0	\$0	Esp. Adq./UCEP								
389	3.1.7.1.1	Ejecución del contrato		132 días	jue 30/05/19	vie 29/11/19	\$500.000	\$500.000	\$0	Adm. Contrato								
390	3.1.7.1.5	PAHM del grupo 3 elaborados		0 días	vie 29/11/19	vie 29/11/19	\$0	\$0	\$0									
391	3.1.7.2	Supervisión de la elaboración del PAHM - grupo 3		176 días	mar 30/04/19	mar 31/12/19	\$100.000	\$100.000	\$0									
392	3.1.7.2.1	Actividades realizadas por el ECC		176 días	mar 30/04/19	mar 31/12/19	\$100.000	\$100.000	\$0	ECC/UCEP								
393	3.1.7.3	Socialización de los Planes de AHM entre los actores involucrados claves - grupo 3		15 días	lun 02/12/19	vie 20/12/19	\$200.000	\$200.000	\$0	UCEP/Municipios								
394	3.1.7.4	Negociación y priorización de Proyectos - grupo 3		22 días	lun 23/12/19	mar 21/01/20	\$40.000	\$40.000	\$0	UCEP/Municipios								
395	3.1.8	Grupo 4 (20 planes)		239 días	vie 21/02/20	mié 20/01/21	\$840.000	\$840.000	\$0									
396	3.1.8.1	Consultoría para elaboración del diagnóstico del estado de situación y diseños de los PAHM del grupo 4	SBCC_16	202 días	vie 21/02/20	lun 30/11/20	\$500.000	\$500.000	\$0									
397	5.1.8.1.1	Etapas previas		15 días	vie 21/02/20	jue 12/03/20	\$0	\$0	\$0	Esp. Adq./UCEP								
398	5.1.8.1.2	Expresión de interés		20 días	vie 13/03/20	jue 09/04/20	\$0	\$0	\$0	Esp. Adq./UCEP								
399	5.1.8.1.3	Etapas de contratación		35 días	vie 10/04/20	jue 28/05/20	\$0	\$0	\$0	Esp. Adq./UCEP								
400	3.1.8.1.1	Ejecución del contrato		132 días	vie 29/05/20	lun 30/11/20	\$500.000	\$500.000	\$0	Adm. Contrato								
401	3.1.8.1.5	PAHM del grupo 4 elaborados		0 días	lun 30/11/20	lun 30/11/20	\$0	\$0	\$0									
402	3.1.8.2	Supervisión de la elaboración del PAHM - grupo 4		176 días	mié 29/04/20	mié 30/12/20	\$100.000	\$100.000	\$0									
403	3.1.8.2.1	Actividades realizadas por el ECC		176 días	mié 29/04/20	mié 30/12/20	\$100.000	\$100.000	\$0	ECC/UCEP								
404	3.1.8.3	Socialización de los Planes de AHM entre los actores involucrados claves - grupo 4		15 días	mar 01/12/20	lun 21/12/20	\$200.000	\$200.000	\$0	UCEP/Municipios								
405	3.1.8.4	Negociación y priorización de Proyectos - Logística - grupo 4		22 días	mar 22/12/20	mié 20/01/21	\$40.000	\$40.000	\$0	UCEP/Municipios								
406	3.1.9	Estaciones hidrometeorológicas instaladas		422 días	mar 03/01/17	mié 15/08/18	\$1.020.000	\$1.020.000	\$0									
407	3.1.9.1	Contratación de consultor individual para elaboración de estudio para definición de instalación de estaciones hidrometeorológicas y de caudales	CCIN_79	74 días	mar 03/01/17	vie 14/04/17	\$20.000	\$20.000	\$0									
408	3.1.9.1.1	Etapas previas		10 días	mar 03/01/17	lun 16/01/17	\$0	\$0	\$0	Esp. Adq./UCEP								
409	3.1.9.1.2	Etapas de contratación		20 días	mar 17/01/17	lun 13/02/17	\$0	\$0	\$0	Esp. Adq./UCEP								
410	3.1.9.1.3	Ejecución del contrato		44 días	mar 14/02/17	vie 14/04/17	\$20.000	\$20.000	\$0	Adm. Contrato								
411	3.1.9.1.4	Estudio para definición de estaciones hidrometeorológicas elaborado		0 días	vie 14/04/17	vie 14/04/17	\$0	\$0	\$0									
412	3.1.9.2	Adquisición e instalación de estaciones hidrometeorológicas y de caudales	LPI_11	304 días	vie 16/06/17	mié 15/08/18	\$1.000.000	\$1.000.000	\$0									
413	3.1.9.2.1	Etapas previas		10 días	vie 16/06/17	jue 29/06/17	\$0	\$0	\$0	Esp. Adq./UCEP								
414	3.1.9.2.2	Etapas de contratación		30 días	vie 30/06/17	jue 10/08/17	\$0	\$0	\$0	Esp. Adq./UCEP								
415	3.1.9.2.3	Ejecución del contrato		264 días	vie 11/08/17	mié 15/08/18	\$1.000.000	\$1.000.000	\$0	Adm. Contrato								
416	3.1.9.2.4	Estaciones hidrometeorológicas instaladas		0 días	mié 15/08/18	mié 15/08/18	\$0	\$0	\$0									

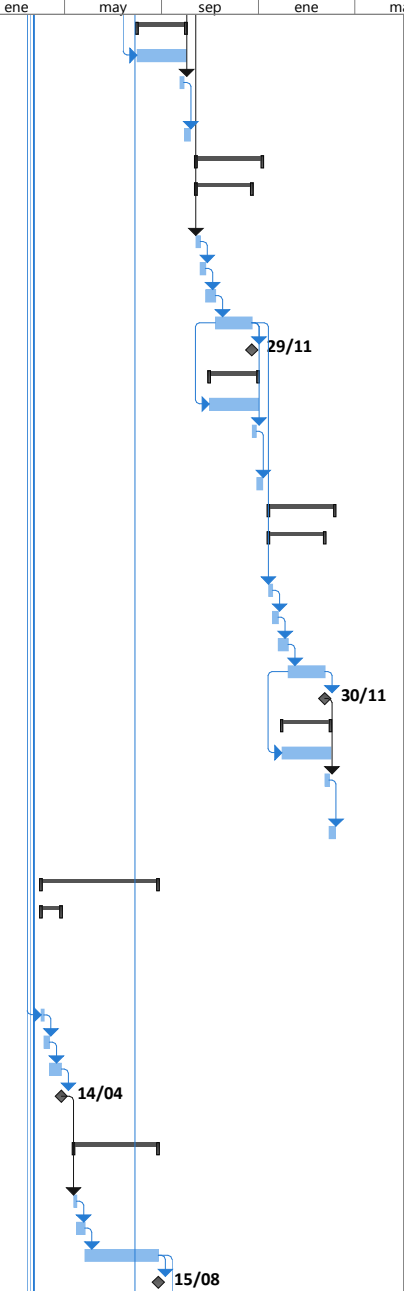

Plan de Ejecución del Programa Nacional de Riego con Enfoque de Cuenca III - BO-L1106

Id	EDT	Nombre de la Tarea	PA	Duración	Inicio Planeado	Fin Planeado	TOTAL	BID	CL	Responsables	2º trimestre		1er trimestre		4º trimestre		3er trimestre	
											may	sep	ene	may	sep	ene	may	sep
417	3.1.10	Ajustes para redondeo		1 día	mié 15/08/18	mié 15/08/18	\$9.000	\$9.000	\$0	UCEP								
418	3.2	Producto 9: Guía para la supervisión en pre-inversión e inversión de los proyectos de riego aprobada		118 días	mié 05/04/17	vie 15/09/17	\$50.000	\$50.000	\$0	UCEP								
419	3.2.1	Consultoría para elaboración de la guía para la supervisión de pre-inversión e inversión	CCIN_66	118 días	mié 05/04/17	vie 15/09/17	\$50.000	\$50.000	\$0									
420	3.2.1.1	Etapa previa		10 días	mié 05/04/17	mar 18/04/17	\$0	\$0	\$0	Esp. Adq./UCEP								
421	3.2.1.2	Etapa de contratación		20 días	mié 19/04/17	mar 16/05/17	\$0	\$0	\$0	Esp. Adq./UCEP								
422	3.2.1.3	Ejecución del contrato		88 días	mié 17/05/17	vie 15/09/17	\$50.000	\$50.000	\$0	Adm. Contrato								
423	3.2.1.4	Guía elaborada		0 días	vie 15/09/17	vie 15/09/17	\$0	\$0	\$0									
424	3.3	Producto 10: Técnicos/as capacitados/as en formulación de proyectos con enfoque del programa		455 días	lun 06/03/17	vie 30/11/18	\$220.000	\$220.000	\$0	UCEP								
425	3.3.1	Consultoría para elaboración de módulos de capacitación	CCIN_67	96 días	lun 06/03/17	lun 17/07/17	\$20.000	\$20.000	\$0									
426	3.3.1.1	Etapa previa		10 días	lun 06/03/17	vie 17/03/17	\$0	\$0	\$0	Esp. Adq./UCEP								
427	3.3.1.2	Etapa de contratación		20 días	lun 20/03/17	vie 14/04/17	\$0	\$0	\$0	Esp. Adq./UCEP								
428	3.3.1.3	Ejecución del contrato		66 días	lun 17/04/17	lun 17/07/17	\$20.000	\$20.000	\$0	Adm. Contrato								
429	3.3.2	Consultoría para capacitación a los Técnicos - año 1	CCIN_68	118 días	mar 20/06/17	jue 30/11/17	\$100.000	\$100.000	\$0									
430	3.3.2.1	Etapa previa		10 días	mar 20/06/17	lun 03/07/17	\$0	\$0	\$0	Esp. Adq./UCEP								
431	3.3.2.2	Etapa de contratación		20 días	mar 04/07/17	lun 31/07/17	\$0	\$0	\$0	Esp. Adq./UCEP								
432	3.3.2.3	Ejecución del contrato		88 días	mar 01/08/17	jue 30/11/17	\$100.000	\$100.000	\$0	Adm. Contrato								
433	3.3.2.4	Técnicos capacitados año 1		0 días	jue 30/11/17	jue 30/11/17	\$0	\$0	\$0									
434	3.3.3	Consultoría para capacitación a los Técnicos - año 2	CCIN_69	118 días	mié 20/06/18	vie 30/11/18	\$100.000	\$100.000	\$0									
435	3.3.3.1	Etapa previa		10 días	mié 20/06/18	mar 03/07/18	\$0	\$0	\$0	Esp. Adq./UCEP								
436	3.3.3.2	Etapa de contratación		20 días	mié 04/07/18	mar 31/07/18	\$0	\$0	\$0	Esp. Adq./UCEP								
437	3.3.3.3	Ejecución del contrato		88 días	mié 01/08/18	vie 30/11/18	\$100.000	\$100.000	\$0	Adm. Contrato								
438	3.3.3.4	Técnicos capacitados año 2		0 días	vie 30/11/18	vie 30/11/18	\$0	\$0	\$0									
439	3.4	Producto 11: Estrategias para la Articulación Intersectorial Riego - Cuenca, implementadas		463 días	mié 16/05/18	vie 21/02/20	\$340.000	\$340.000	\$0	VRHR/UCEP								
440	3.4.1	Consultoría para seguimiento a la implementación de las estrategias - año 3	SCC_30	202 días	mié 16/05/18	jue 21/02/19	\$170.000	\$170.000	\$0									
441	3.4.1.1	Etapa previa		15 días	mié 16/05/18	mar 05/06/18	\$0	\$0	\$0	Esp. Adq./UCEP								
442	3.4.1.2	Expresión de interés		20 días	mié 06/06/18	mar 03/07/18	\$0	\$0	\$0	Esp. Adq./UCEP								
443	3.4.1.3	Etapa de contratación		35 días	mié 04/07/18	mar 21/08/18	\$0	\$0	\$0	Esp. Adq./UCEP								
444	3.4.1.4	Ejecución del contrato		132 días	mié 22/08/18	jue 21/02/19	\$170.000	\$170.000	\$0	Adm. Contrato								
445	3.4.1.5	Estrategias de A.I. riego-cuenca implementadas - año 3		0 días	jue 21/02/19	jue 21/02/19	\$0	\$0	\$0									
446	3.4.2	Consultoría para seguimiento a la implementación de las estrategias - año 4	SCC_31	202 días	jue 16/05/19	vie 21/02/20	\$170.000	\$170.000	\$0									
447	3.4.2.1	Etapa previa		15 días	jue 16/05/19	mié 05/06/19	\$0	\$0	\$0	Esp. Adq./UCEP								
448	3.4.2.2	Expresión de interés		20 días	jue 06/06/19	mié 03/07/19	\$0	\$0	\$0	Esp. Adq./UCEP								
449	3.4.2.3	Etapa de contratación		35 días	jue 04/07/19	mié 21/08/19	\$0	\$0	\$0	Esp. Adq./UCEP								
450	3.4.2.4	Ejecución del contrato		132 días	jue 22/08/19	vie 21/02/20	\$170.000	\$170.000	\$0	Adm. Contrato								
451	3.4.2.5	Estrategias de A.I. riego-cuenca implementadas - año 4		0 días	vie 21/02/20	vie 21/02/20	\$0	\$0	\$0									
452	3.5	Producto 12: Evaluaciones del Desempeño del Subsector Riego realizadas		918 días	mié 25/04/18	vie 29/10/21	\$160.000	\$160.000	\$0	VRHR/UCEP								
453	3.5.1	Consultoría para el desarrollo de las evaluaciones - año	SCC_32	136 días	mié 25/04/18	mié 31/10/18	\$40.000	\$40.000	\$0									
454	3.5.1.1	Etapa previa		15 días	mié 25/04/18	mar 15/05/18	\$0	\$0	\$0	Esp. Adq./UCEP								
455	3.5.1.2	Expresión de interés		20 días	mié 16/05/18	mar 12/06/18	\$0	\$0	\$0	Esp. Adq./UCEP								
456	3.5.1.3	Etapa de contratación		35 días	mié 13/06/18	mar 31/07/18	\$0	\$0	\$0	Esp. Adq./UCEP								

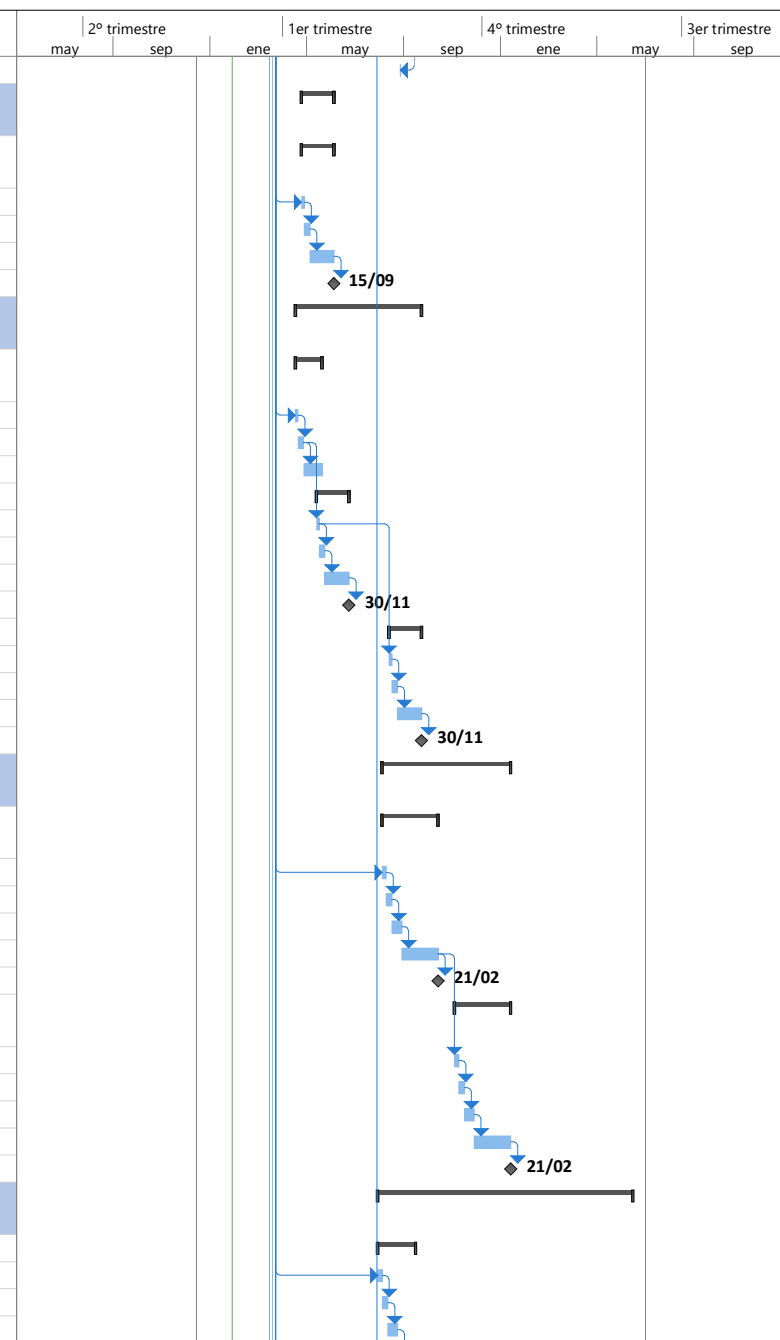

Plan de Ejecución del Programa Nacional de Riego con Enfoque de Cuenca III - BO-L1106

Id	EDT	Nombre de la Tarea	PA	Duración	Inicio Planeado	Fin Planeado	TOTAL	BID	CL	Responsables	2º trimestre		1er trimestre		4º trimestre		3er trimestre	
											may	sep	ene	may	sep	ene	may	sep
457	3.5.1.4	Ejecución del contrato		66 días	mié 01/08/18	mié 31/10/18	\$40.000	\$40.000	\$0	Adm. Contrato								
458	3.5.1.5	<i>Evaluaciones año 2 realizadas</i>		0 días	mié 31/10/18	mié 31/10/18	\$0	\$0	\$0									
459	3.5.2	Consultoría para el desarrollo de las evaluaciones - año	SCC_33	136 días	jue 25/04/19	jue 31/10/19	\$40.000	\$40.000	\$0									
460	3.5.2.1	Etapa previa		15 días	jue 25/04/19	mié 15/05/19	\$0	\$0	\$0	Esp. Adq./UCEP								
461	3.5.2.2	Expresión de interés		20 días	jue 16/05/19	mié 12/06/19	\$0	\$0	\$0	Esp. Adq./UCEP								
462	3.5.2.3	Etapa de contratación		35 días	jue 13/06/19	mié 31/07/19	\$0	\$0	\$0	Esp. Adq./UCEP								
463	3.5.2.4	Ejecución del contrato		66 días	jue 01/08/19	jue 31/10/19	\$40.000	\$40.000	\$0	Adm. Contrato								
464	3.5.2.5	<i>Evaluaciones año 3 realizadas</i>		0 días	jue 31/10/19	jue 31/10/19	\$0	\$0	\$0									
465	3.5.3	Consultoría para el desarrollo de las evaluaciones - año	SCC_34	136 días	vie 24/04/20	vie 30/10/20	\$40.000	\$40.000	\$0									
466	3.5.3.1	Etapa previa		15 días	vie 24/04/20	jue 14/05/20	\$0	\$0	\$0	Esp. Adq./UCEP								
467	3.5.3.2	Expresión de interés		20 días	vie 15/05/20	jue 11/06/20	\$0	\$0	\$0	Esp. Adq./UCEP								
468	3.5.3.3	Etapa de contratación		35 días	vie 12/06/20	jue 30/07/20	\$0	\$0	\$0	Esp. Adq./UCEP								
469	3.5.3.4	Ejecución del contrato		66 días	vie 31/07/20	vie 30/10/20	\$40.000	\$40.000	\$0	Adm. Contrato								
470	3.5.3.5	<i>Evaluaciones año 4 realizadas</i>		0 días	vie 30/10/20	vie 30/10/20	\$0	\$0	\$0									
471	3.5.4	Consultoría para el desarrollo de las evaluaciones - año	SCC_35	136 días	vie 23/04/21	vie 29/10/21	\$40.000	\$40.000	\$0									
472	3.5.4.1	Etapa previa		15 días	vie 23/04/21	jue 13/05/21	\$0	\$0	\$0	Esp. Adq./UCEP								
473	3.5.4.2	Expresión de interés		20 días	vie 14/05/21	jue 10/06/21	\$0	\$0	\$0	Esp. Adq./UCEP								
474	3.5.4.3	Etapa de contratación		35 días	vie 11/06/21	jue 29/07/21	\$0	\$0	\$0	Esp. Adq./UCEP								
475	3.5.4.4	Ejecución del contrato		66 días	vie 30/07/21	vie 29/10/21	\$40.000	\$40.000	\$0	Adm. Contrato								
476	3.5.4.5	<i>Evaluaciones año 5 realizadas</i>		0 días	vie 29/10/21	vie 29/10/21	\$0	\$0	\$0									
477	3.6	Producto 13: Guía para la implementación de Evaluaciones de Impacto en el Subsector Riego diseñada		661 días	jue 20/04/17	jue 31/10/19	\$300.000	\$300.000	\$0	VRHR/UCEP								
478	3.6.1	Contratación de consultoría para la elaboración de diagn	CCIN_70	96 días	jue 20/04/17	jue 31/08/17	\$50.000	\$50.000	\$0									
479	3.6.1.1	Etapa previa		10 días	jue 20/04/17	mié 03/05/17	\$0	\$0	\$0	Esp. Adq./UCEP								
480	3.6.1.2	Etapa de contratación		20 días	jue 04/05/17	mié 31/05/17	\$0	\$0	\$0	Esp. Adq./UCEP								
481	3.6.1.3	Ejecución del contrato		66 días	jue 01/06/17	jue 31/08/17	\$50.000	\$50.000	\$0	Adm. Contrato								
482	3.6.2	Contratación de consultoría para la elaboración de parámetros de evaluación de impacto de proyectos de riego - cuenca por región, acordado con el VRHR	CCIN_71	96 días	mié 18/10/17	mié 28/02/18	\$25.000	\$25.000	\$0									
483	3.6.2.1	Etapa previa		10 días	mié 18/10/17	mar 31/10/17	\$0	\$0	\$0	Esp. Adq./UCEP								
484	3.6.2.2	Etapa de contratación		20 días	mié 01/11/17	mar 28/11/17	\$0	\$0	\$0	Esp. Adq./UCEP								
485	3.6.2.3	Ejecución del contrato		66 días	mié 29/11/17	mié 28/02/18	\$25.000	\$25.000	\$0	Adm. Contrato								
486	3.6.3	Contratación de consultoría para la elaboración de Metodología de Evaluación de Impacto de proyectos de riego-cuenca para el VRHR	CCIN_72	162 días	jue 19/04/18	vie 30/11/18	\$75.000	\$75.000	\$0									
487	3.6.3.1	Etapa previa		10 días	jue 19/04/18	mié 02/05/18	\$0	\$0	\$0	Esp. Adq./UCEP								
488	3.6.3.2	Etapa de contratación		20 días	jue 03/05/18	mié 30/05/18	\$0	\$0	\$0	Esp. Adq./UCEP								
489	3.6.3.3	Ejecución del contrato		132 días	jue 31/05/18	vie 30/11/18	\$75.000	\$75.000	\$0	Adm. Contrato								
490	3.6.4	Contratación de consultoría para de la guía para evaluaciones de impacto en el VRHR	CCIN_73	162 días	mié 20/03/19	jue 31/10/19	\$150.000	\$150.000	\$0									
491	3.6.4.1	Etapa previa		10 días	mié 20/03/19	mar 02/04/19	\$0	\$0	\$0	Esp. Adq./UCEP								
492	3.6.4.2	Etapa de contratación		20 días	mié 03/04/19	mar 30/04/19	\$0	\$0	\$0	Esp. Adq./UCEP								
493	3.6.4.3	Ejecución del contrato		132 días	mié 01/05/19	jue 31/10/19	\$150.000	\$150.000	\$0	Adm. Contrato								
494	3.6.4.4	<i>Guía para evaluaciones de impacto elaborada</i>		0 días	jue 31/10/19	jue 31/10/19	\$0	\$0	\$0									
495	3.7	Producto 14: Gobiernos Departamentales gestionan la información del SIRH		1271 días	mar 17/01/17	mar 30/11/21	\$400.000	\$400.000	\$0	VRHR/UCEP								
496	3.7.1	Inventario de aguas subterráneas y de uso de aguas residua		88 días	jue 02/02/17	lun 05/06/17	\$0	\$0	\$0	VRHR								

Plan de Ejecución del Programa Nacional de Riego con Enfoque de Cuenca III - BO-L1106

Id	EDT	Nombre de la Tarea	PA	Duración	Inicio Planeado	Fin Planeado	TOTAL	BID	CL	Responsables	2º trimestre		1er trimestre		4º trimestre		3er trimestre	
											may	sep	ene	may	sep	ene	may	sep
497	3.7.2	Consultoría para la elaboración del reglamento de uso, manejo y administración del SIRH, acciones para potenciar su funcionalidad y capacitación a usuarios	SD_35	1271 días	mar 17/01/17	mar 30/11/21	\$300.000	\$300.000	\$0									
498	3.7.2.1	Etapa previa		15 días	mar 17/01/17	lun 06/02/17	\$0	\$0	\$0	Esp. Adq./UCEP								
499	3.7.2.2	Etapa de contratación		35 días	mar 07/02/17	lun 27/03/17	\$0	\$0	\$0	Esp. Adq./UCEP								
500	3.7.2.3	Ejecución del contrato		1221 días	mar 28/03/17	mar 30/11/21	\$300.000	\$300.000	\$0									
501	3.7.2.3.1	Elaboración del reglamento de uso, manejo y administración del SIRH		66 días	mar 28/03/17	mar 27/06/17	\$50.000	\$50.000	\$0	Adm. Contrato								
502	3.7.2.3.2	Elaboración de software para potenciar el SIRH		1155 días	mié 28/06/17	mar 30/11/21	\$150.000	\$150.000	\$0	Adm. Contrato								
503	3.7.2.3.3	Capacitación y actualización a los involucrados en la administración del SIRH		1155 días	mié 28/06/17	mar 30/11/21	\$100.000	\$100.000	\$0	Adm. Contrato								
504	3.7.2.3.4	Información del SIRH gestionada por GAD - año 4		0 días	mié 30/09/20	mié 30/09/20	\$0	\$0	\$0									
505	3.7.2.3.5	Información del SIRH gestionada por GAD - año 5		0 días	mar 30/11/21	mar 30/11/21	\$0	\$0	\$0									
506	3.7.3	Adquisición de hardware para potenciar el SIRH	CP_12	886 días	jue 28/09/17	jue 18/02/21	\$100.000	\$100.000	\$0									
507	3.7.3.1	Etapa previa		10 días	jue 28/09/17	mié 11/10/17	\$0	\$0	\$0									
508	3.7.3.2	Etapa de contratación		30 días	jue 12/10/17	mié 22/11/17	\$0	\$0	\$0									
509	3.7.3.3	Ejecución del contrato - 1º entrega		66 días	jue 23/11/17	jue 22/02/18	\$25.000	\$25.000	\$0									
510	3.7.3.4	Ejecución del contrato - 2º entrega		0 días	jue 21/02/19	jue 21/02/19	\$25.000	\$25.000	\$0									
511	3.7.3.5	Ejecución del contrato - 3º entrega		0 días	jue 20/02/20	jue 20/02/20	\$25.000	\$25.000	\$0									
512	3.7.3.6	Ejecución del contrato - 4º entrega		0 días	jue 18/02/21	jue 18/02/21	\$25.000	\$25.000	\$0									
513	4	Administración, Auditoría y Evaluación		1304 días	mar 03/01/17	vie 31/12/21	\$9.550.000	\$6.950.000	\$2.600.000									
514	4.1	Administración del Programa		1304 días	mar 03/01/17	vie 31/12/21	\$9.000.000	\$6.400.000	\$2.600.000	UCEP								
515	4.1.1	UCEP		1282 días	jue 02/02/17	vie 31/12/21	\$3.794.400	\$3.794.400	\$0									
516	4.1.1.1	Contratación de consultores individuales para el equipo de la UCEP (nuevas contrataciones)	CCIN_74	1282 días	jue 02/02/17	vie 31/12/21	\$1.437.000	\$1.437.000	\$0									
517	4.1.1.1.1	Etapa previa		10 días	jue 02/02/17	mié 15/02/17	\$0	\$0	\$0	Esp. Adq./UCEP								
518	4.1.1.1.2	Etapa de contratación		20 días	jue 16/02/17	mié 15/03/17	\$0	\$0	\$0	Esp. Adq./UCEP								
519	4.1.1.1.3	Ejecución del contrato		1252 días	jue 16/03/17	vie 31/12/21	\$1.437.000	\$1.437.000	\$0	Adm. Contrato								
520	4.1.1.2	Recontratación de consultores (Pronarec II)	CCIN_75	1074 días	mar 21/11/17	vie 31/12/21	\$1.555.200	\$1.555.200	\$0									
521	4.1.1.2.1	Etapa previa		10 días	mar 21/11/17	lun 04/12/17	\$0	\$0	\$0	Esp. Adq./UCEP								
522	4.1.1.2.2	Etapa de contratación		20 días	mar 05/12/17	lun 01/01/18	\$0	\$0	\$0	Esp. Adq./UCEP								
523	4.1.1.2.3	Ejecución del contrato		1044 días	mar 02/01/18	vie 31/12/21	\$1.555.200	\$1.555.200	\$0	Adm. Contrato								
524	4.1.1.3	Contratación de consultores individuales para el equipo de la UCEP - año 3 (CAF)	CCIN_76	813 días	mié 21/11/18	vie 31/12/21	\$802.200	\$802.200	\$0									
525	4.1.1.3.1	Etapa previa		10 días	mié 21/11/18	mar 04/12/18	\$0	\$0	\$0	Esp. Adq./UCEP								
526	4.1.1.3.2	Etapa de contratación		20 días	mié 05/12/18	mar 01/01/19	\$0	\$0	\$0	Esp. Adq./UCEP								
527	4.1.1.3.3	Ejecución del contrato		783 días	mié 02/01/19	vie 31/12/21	\$802.200	\$802.200	\$0	Adm. Contrato								
528	4.1.2	Equipo Departamental de Pre-Inversión, Inversión - AT		1252 días	jue 16/03/17	vie 31/12/21	\$1.845.000	\$1.845.000	\$0									
529	4.1.2.1	Contratación de consultores individuales para el equipo de la UCEP (nuevas contrataciones)	CCIN_74	1252 días	jue 16/03/17	vie 31/12/21	\$1.335.000	\$1.335.000	\$0									
530	4.1.2.1.1	Ejecución del contrato		1252 días	jue 16/03/17	vie 31/12/21	\$1.335.000	\$1.335.000	\$0	Adm. Contrato								
531	4.1.2.2	Recontratación de consultores (Pronarec II)	CCIN_75	1044 días	mar 02/01/18	vie 31/12/21	\$175.000	\$175.000	\$0									
532	4.1.2.2.1	Ejecución del contrato		1044 días	mar 02/01/18	vie 31/12/21	\$175.000	\$175.000	\$0	Adm. Contrato								
533	4.1.2.3	Contratación de consultores individuales para el equipo de la UCEP - año 3	CCIN_76	783 días	mié 02/01/19	vie 31/12/21	\$335.000	\$335.000	\$0									
534	4.1.2.3.1	Ejecución del contrato		783 días	mié 02/01/19	vie 31/12/21	\$335.000	\$335.000	\$0	Adm. Contrato								
535	4.1.3	Redondeo		1 día	vie 31/12/21	vie 31/12/21	\$165.600	\$165.600	\$0									
536	4.1.4	Logística para Seguimiento y Monitoreo		655 días	vie 29/06/18	jue 31/12/20	\$1.100.000	\$0	\$1.100.000									

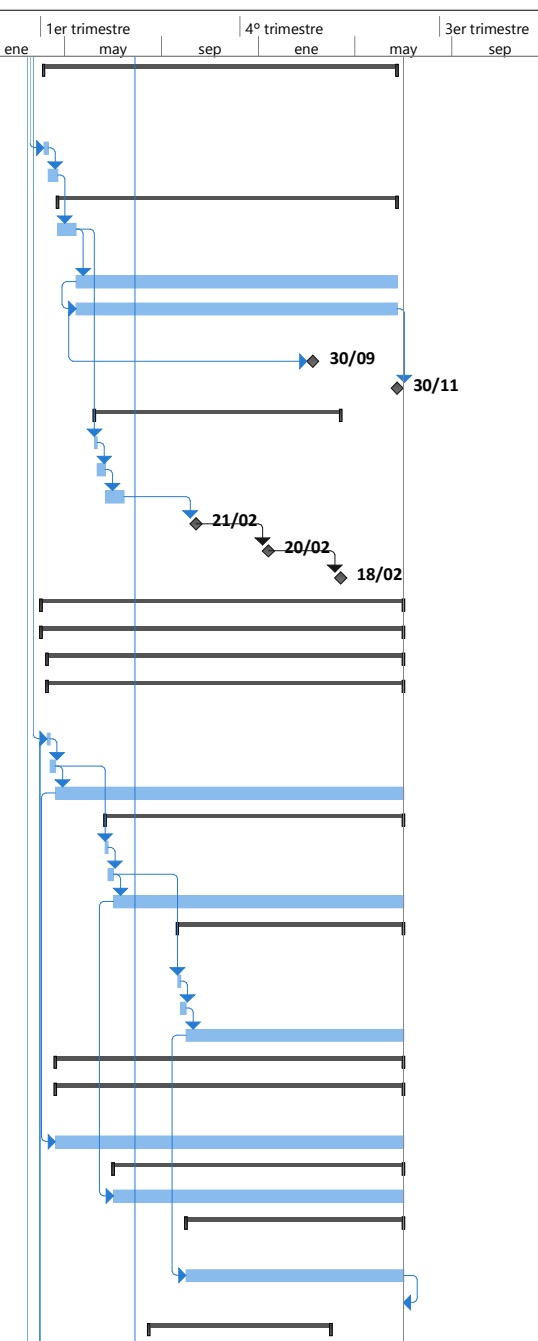





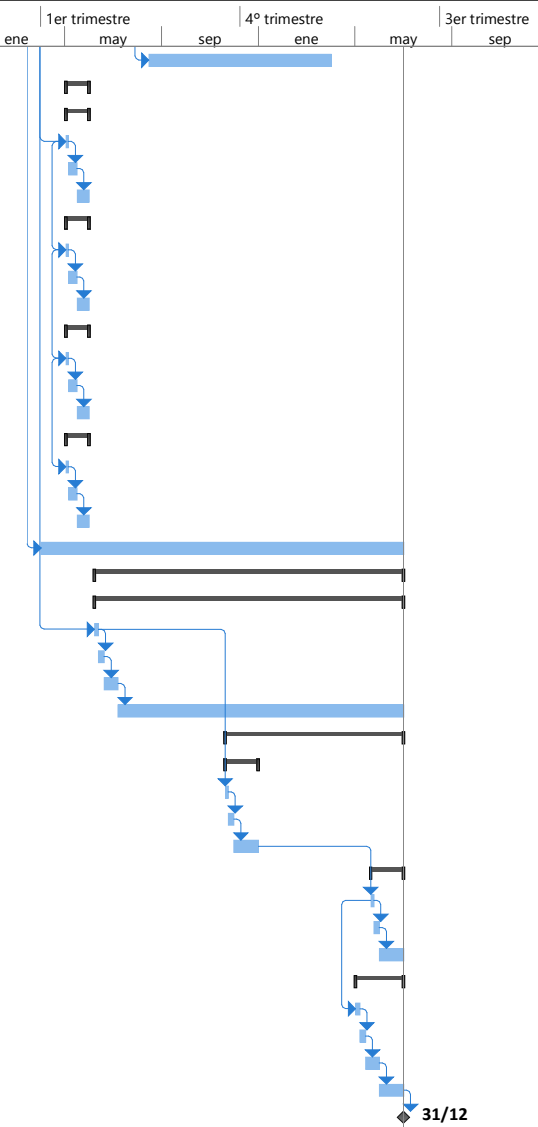













Plan de Ejecución del Programa Nacional de Riego con Enfoque de Cuenca III - BO-L1106

Id	EDT	Nombre de la Tarea	PA	Duración	Inicio Planeado	Fin Planeado	TOTAL	BID	CL	Responsables	2º trimestre		1er trimestre		4º trimestre		3er trimestre	
											may	sep	ene	may	sep	ene	may	sep
537	4.1.4.1	Actividades realizadas por el ECC - productos 3 y 4		655 días	vie 29/06/18	jue 31/12/20	\$1.100.000	\$0	\$1.100.000	ECC/UCEP								
538	4.1.5	Equipamiento y mobiliario		84 días	lun 08/05/17	jue 31/08/17	\$595.000	\$595.000	\$0									
539	4.1.5.1	Adquisición de equipos de transporte	CP_7	84 días	lun 08/05/17	jue 31/08/17	\$225.000	\$225.000	\$0									
540	4.1.5.1.1	Etapa previa		10 días	lun 08/05/17	vie 19/05/17	\$0	\$0	\$0	Esp. Adq./UCEP								
541	4.1.5.1.2	Etapa de contratación		30 días	lun 22/05/17	vie 30/06/17	\$0	\$0	\$0	Esp. Adq./UCEP								
542	4.1.5.1.3	Ejecución del contrato		44 días	lun 03/07/17	jue 31/08/17	\$225.000	\$225.000	\$0	Adm. Contrato								
543	4.1.5.2	Adquisición de mobiliario	CP_8	84 días	lun 08/05/17	jue 31/08/17	\$20.000	\$20.000	\$0									
544	4.1.5.2.1	Etapa previa		10 días	lun 08/05/17	vie 19/05/17	\$0	\$0	\$0	Esp. Adq./UCEP								
545	4.1.5.2.2	Etapa de contratación		30 días	lun 22/05/17	vie 30/06/17	\$0	\$0	\$0	Esp. Adq./UCEP								
546	4.1.5.2.3	Ejecución del contrato		44 días	lun 03/07/17	jue 31/08/17	\$20.000	\$20.000	\$0	Adm. Contrato								
547	4.1.5.3	Adquisición de equipamiento informático	CP_9	84 días	lun 08/05/17	jue 31/08/17	\$50.000	\$50.000	\$0									
548	4.1.5.3.1	Etapa previa		10 días	lun 08/05/17	vie 19/05/17	\$0	\$0	\$0	Esp. Adq./UCEP								
549	4.1.5.3.2	Etapa de contratación		30 días	lun 22/05/17	vie 30/06/17	\$0	\$0	\$0	Esp. Adq./UCEP								
550	4.1.5.3.3	Ejecución del contrato		44 días	lun 03/07/17	jue 31/08/17	\$50.000	\$50.000	\$0	Adm. Contrato								
551	4.1.5.4	Adquisición de equipos de medición	CP_10	84 días	lun 08/05/17	jue 31/08/17	\$300.000	\$300.000	\$0									
552	4.1.5.4.1	Etapa previa		10 días	lun 08/05/17	vie 19/05/17	\$0	\$0	\$0	Esp. Adq./UCEP								
553	4.1.5.4.2	Etapa de contratación		30 días	lun 22/05/17	vie 30/06/17	\$0	\$0	\$0	Esp. Adq./UCEP								
554	4.1.5.4.3	Ejecución del contrato		44 días	lun 03/07/17	jue 31/08/17	\$300.000	\$300.000	\$0	Adm. Contrato								
555	4.1.6	Gastos de funcionamiento		1304 días	mar 03/01/17	vie 31/12/21	\$1.500.000	\$0	\$1.500.000									
556	4.2	Auditoría del Programa		1112 días	jue 28/09/17	vie 31/12/21	\$200.000	\$200.000	\$0	UCEP								
557	4.2.1	Contratación de servicios de Auditoría Externa	SBCC_37	1112 días	jue 28/09/17	vie 31/12/21	\$200.000	\$200.000	\$0									
558	4.2.1.1	Etapa previa		15 días	jue 28/09/17	mié 18/10/17	\$0	\$0	\$0	Esp. Adq./UCEP								
559	4.2.1.2	Expresión de interés		20 días	jue 19/10/17	mié 15/11/17	\$0	\$0	\$0	Esp. Adq./UCEP								
560	4.2.1.3	Etapa de contratación		50 días	jue 16/11/17	mié 24/01/18	\$0	\$0	\$0	Esp. Adq./UCEP								
561	4.2.1.4	Ejecución del contrato		1027 días	jue 25/01/18	vie 31/12/21	\$200.000	\$200.000	\$0	Esp. Financiero								
562	4.3	Evaluación del Programa		641 días	vie 19/07/19	vie 31/12/21	\$350.000	\$350.000	\$0	UCEP								
563	4.3.1	Evaluación intermedia del Programa	CCIN_77	118 días	vie 19/07/19	mar 31/12/19	\$50.000	\$50.000	\$0									
564	4.3.1.1	Etapa previa		10 días	vie 19/07/19	jue 01/08/19	\$0	\$0	\$0	Esp. Adq./UCEP								
565	4.3.1.2	Etapa de contratación		20 días	vie 02/08/19	jue 29/08/19	\$0	\$0	\$0	Esp. Adq./UCEP								
566	4.3.1.3	Ejecución del contrato		88 días	vie 30/08/19	mar 31/12/19	\$50.000	\$50.000	\$0	Esp. P&M								
567	4.3.2	Evaluación final del programa	CCIN_78	118 días	mié 21/07/21	vie 31/12/21	\$50.000	\$50.000	\$0									
568	4.3.2.1	Etapa previa		10 días	mié 21/07/21	mar 03/08/21	\$0	\$0	\$0	Esp. Adq./UCEP								
569	4.3.2.2	Etapa de contratación		20 días	mié 04/08/21	mar 31/08/21	\$0	\$0	\$0	Esp. Adq./UCEP								
570	4.3.2.3	Ejecución del contrato		88 días	mié 01/09/21	vie 31/12/21	\$50.000	\$50.000	\$0	Esp. P&M								
571	4.3.3	Evaluación de impacto del programa	SBCC_38	173 días	mié 05/05/21	vie 31/12/21	\$250.000	\$250.000	\$0									
572	4.3.3.1	Etapa previa		15 días	mié 05/05/21	mar 25/05/21	\$0	\$0	\$0	Esp. Adq./UCEP								
573	4.3.3.2	Expresión de interés		20 días	mié 26/05/21	mar 22/06/21	\$0	\$0	\$0	Esp. Adq./UCEP								
574	4.3.3.2	Etapa de contratación		50 días	mié 23/06/21	mar 31/08/21	\$0	\$0	\$0	Esp. Adq./UCEP								
575	4.3.3.3	Ejecución del contrato		88 días	mié 01/09/21	vie 31/12/21	\$250.000	\$250.000	\$0	Esp. P&M								
576	5	Fin		0 días	vie 31/12/21	vie 31/12/21	\$0	\$0	\$0									



Proyecto: Plan de Ejecución del Pr

Tarea		Resumen del proyecto		Tarea manual		solo el comienzo		Fecha límite	
División		Tarea inactiva		solo duración		solo fin		Progreso	
Hito		Hito inactivo		Informe de resumen manual		Tareas externas		Progreso manual	
Resumen		Resumen inactivo		Resumen manual		Hito externo	