

Plan Operativo Anual Año 1 del Programa Nacional de Riego con Enfoque de Cuenca III - BO-L1106

Id	EDT	Nombre de la Tarea	Duración	Inicio Planeado	Fin Planeado	POA Año 1	BID Año 1	CL Año 1	Responsables	Cronograma													
										may	2º trimestre		ene	1er trimestre		may	sep	4º trimestre		may	3er trimestre		
0	0	Plan Operativo Anual Año 1 del Programa BO-L1106	1615 días	lun 26/10/15	vie 31/12/21	\$3.199.500	\$2.899.500	\$300.000															
1	0	Actividades previas - diseño del Programa	310 días	lun 26/10/15	vie 30/12/16	\$0	\$0	\$0															
2	0	Misión de Orientación	5 días	lun 26/10/15	vie 30/10/15	\$0	\$0	\$0	BID/MMAYa														
3	0	Misión de Análisis	10 días	lun 28/03/16	vie 08/04/16	\$0	\$0	\$0	BID/MMAYa														
4	0	Propuesta de Préstamo al Directorio del BID	1 día	lun 13/06/16	lun 13/06/16	\$0	\$0	\$0	BID														
5	0	Aprobación de la operación por el Directorio del BI	0 días	jue 30/06/16	jue 30/06/16	\$0	\$0	\$0	BID														
6	0	Aprobación legislativa	66 días	vie 01/07/16	vie 30/09/16	\$0	\$0	\$0	Congreso Nacional														
7	0	Cumplimiento de Condiciones de Elegibilidad	131 días	vie 01/07/16	vie 30/12/16	\$0	\$0	\$0	MMAYa														
8	0	Inicio de la ejecución del Programa	0 días	lun 02/01/17	lun 02/01/17	\$0	\$0	\$0															
9	1	Componente 1: Inversiones para el Desarrollo de Riego Comunitario con Enfoque de Cuenca	1230 días	vie 13/01/17	jue 30/09/21	\$397.000	\$397.000	\$0															
10	1.1	Producto 1: Diseños de Proyectos de Riego con enfoque de cuenca, género, producción y	796 días	vie 13/01/17	vie 31/01/20	\$340.000	\$340.000	\$0	UCEP														
11	1.1.1	Cartera 1 (20 proyectos)	266 días	vie 13/01/17	vie 19/01/18	\$340.000	\$340.000	\$0															
12	1.1.1.1	Evaluación de la calidad de los proyectos de la	44 días	jue 02/02/17	mar 04/04/17	\$10.000	\$10.000	\$0	ECC/UCEP														
13	1.1.1.2	Determinación de necesidades de ajustes a los diseños de proyectos de la cartera 1	15 días	mié 15/03/17	mar 04/04/17	\$10.000	\$10.000	\$0	ECC/UCEP														
14	1.1.1.3	Consultoría para ajustes y estudios complementarios a los diseños de proyectos	202 días	jue 23/03/17	vie 29/12/17	\$200.000	\$200.000	\$0															
15	1.1.1.3.1	Contratación de firma consultora	202 días	jue 23/03/17	vie 29/12/17	\$100.000	\$100.000	\$0															
16	1.1.1.3.1.1	Expresión de interés	20 días	jue 23/03/17	mié 19/04/17	\$0	\$0	\$0	Esp. Adq./UCEP														
17	1.1.1.3.1.2	Etapa previa del llamado	15 días	jue 20/04/17	mié 10/05/17	\$0	\$0	\$0	Esp. Adq./UCEP														
18	1.1.1.3.1.3	Etapa de contratación	35 días	jue 11/05/17	mié 28/06/17	\$0	\$0	\$0	Esp. Adq./UCEP														
19	1.1.1.3.1.4	Ejecución del contrato	132 días	jue 29/06/17	vie 29/12/17	\$100.000	\$100.000	\$0	Adm. Contrato														
20	1.1.1.3.1.5	Diseños de proyectos de riego de la cartera 1 ajustados	0 días	vie 29/12/17	vie 29/12/17	\$0	\$0	\$0															
21	1.1.1.3.2	Contratación de consultor individual	162 días	jue 18/05/17	vie 29/12/17	\$100.000	\$100.000	\$0															
22	1.1.1.3.2.1	Etapa previa	10 días	jue 18/05/17	mié 31/05/17	\$0	\$0	\$0	Esp. Adq./UCEP														
23	1.1.1.3.2.2	Etapa de contratación	20 días	jue 01/06/17	mié 28/06/17	\$0	\$0	\$0	Esp. Adq./UCEP														
24	1.1.1.3.2.3	Ejecución del contrato	132 días	jue 29/06/17	vie 29/12/17	\$100.000	\$100.000	\$0	Adm. Contrato														
25	1.1.1.3.2.4	Diseños de proyectos de riego de la cartera 1 ajustados	0 días	vie 29/12/17	vie 29/12/17	\$0	\$0	\$0															
26	1.1.1.4	Consultoría para la supervisión de ajustes a los diseños de obras - cartera 1	266 días	vie 13/01/17	vie 19/01/18	\$100.000	\$100.000	\$0															
27	1.1.1.4.1	Contratación de firma consultora	266 días	vie 13/01/17	vie 19/01/18	\$50.000	\$50.000	\$0															
28	1.1.1.4.1.1	Etapa previa	20 días	vie 13/01/17	jue 09/02/17	\$0	\$0	\$0	Esp. Adq./UCEP														
29	1.1.1.4.1.2	Expresión de interés	15 días	vie 10/02/17	jue 02/03/17	\$0	\$0	\$0	Esp. Adq./UCEP														
30	1.1.1.4.1.3	Etapa de contratación	35 días	vie 03/03/17	jue 20/04/17	\$0	\$0	\$0	Esp. Adq./UCEP														
31	1.1.1.4.1.4	Ejecución del contrato	196 días	vie 21/04/17	vie 19/01/18	\$50.000	\$50.000	\$0	Adm. Contrato														
32	1.1.1.4.2	Contratación de consultor individual	226 días	vie 10/03/17	vie 19/01/18	\$50.000	\$50.000	\$0															
33	1.1.1.4.2.1	Etapa previa	10 días	vie 10/03/17	jue 23/03/17	\$0	\$0	\$0	Esp. Adq./UCEP														
34	1.1.1.4.2.2	Etapa de contratación	20 días	vie 24/03/17	jue 20/04/17	\$0	\$0	\$0	Esp. Adq./UCEP														
35	1.1.1.4.2.3	Ejecución del contrato	196 días	vie 21/04/17	vie 19/01/18	\$50.000	\$50.000	\$0	Adm. Contrato														
36	1.1.1.5	Seguimiento y monitoreo de la cartera 1	196 días	vie 21/04/17	vie 19/01/18	\$20.000	\$20.000	\$0															
37	1.1.1.5.1	Actividades de seguimiento y monitoreo	196 días	vie 21/04/17	vie 19/01/18	\$20.000	\$20.000	\$0	ECC/UCEP														
38	1.1.2	Cartera 2 (40 proyectos)	364 días	lun 11/09/17	jue 31/01/19	\$0	\$0	\$0															
39	1.1.2.1	Evaluación de la calidad de los proyectos de la cartera 2	66 días	lun 11/09/17	lun 11/12/17	\$0	\$0	\$0	ECC/UCEP														

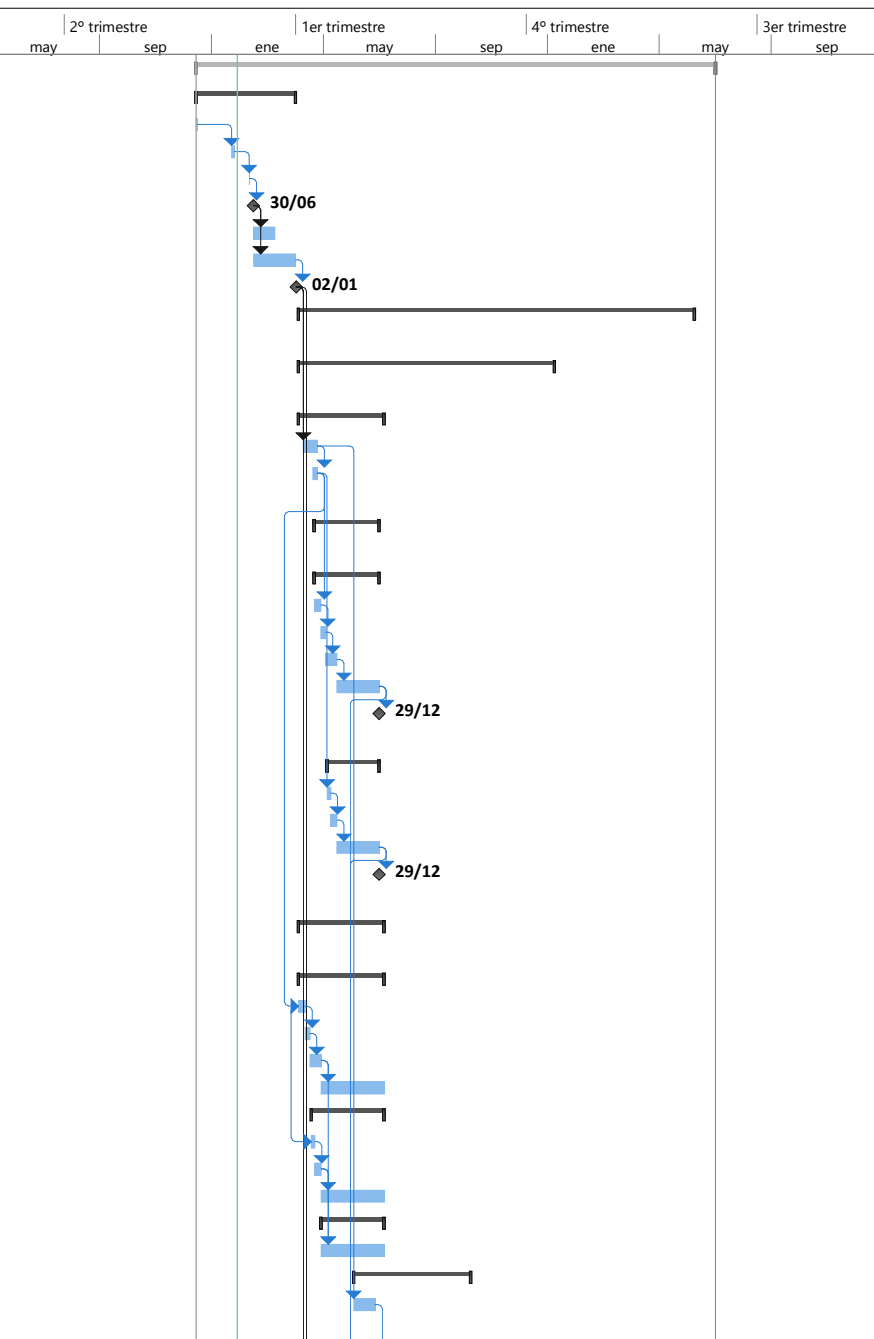

Plan Operativo Anual Año 1 del Programa Nacional de Riego con Enfoque de Cuenca III - BO-L1106

Id	EDT	Nombre de la Tarea	Duración	Inicio Planeado	Fin Planeado	POA Año 1	BID Año 1	CL Año 1	Responsables	2º trimestre		1er trimestre		4º trimestre		3er trimestre	
										may	sep	ene	may	sep	ene	may	sep
40	1.1.2.2	Determinación de necesidades de ajustes a los diseños de proyectos de la cartera 2	15 días	mar 21/11/17	lun 11/12/17	\$0	\$0	\$0	ECC/UCEP								
41	1.1.2.3	Consultoría para ajustes y estudios complementarios a los diseños de la cartera	290 días	mar 21/11/17	lun 31/12/18	\$0	\$0	\$0									
42	1.1.2.3.1	Contratación de firma consultora	290 días	mar 21/11/17	lun 31/12/18	\$0	\$0	\$0									
43	1.1.2.3.1.1	Etapas previas	20 días	mar 21/11/17	lun 18/12/17	\$0	\$0	\$0	Esp. Adq./UCEP								
44	1.1.2.3.1.2	Expresión de interés	15 días	mar 19/12/17	lun 08/01/18	\$0	\$0	\$0	Esp. Adq./UCEP								
53	1.1.2.4	Consultoría para la supervisión de ajustes a los diseños de obras de la cartera 2	336 días	jue 19/10/17	jue 31/01/19	\$0	\$0	\$0									
54	1.1.2.4.1	Contratación de firma consultora	336 días	jue 19/10/17	jue 31/01/19	\$0	\$0	\$0									
55	1.1.2.4.1.1	Etapas previas	20 días	jue 19/10/17	mié 15/11/17	\$0	\$0	\$0	Esp. Adq./UCEP								
56	1.1.2.4.1.2	Expresión de interés	15 días	jue 16/11/17	mié 06/12/17	\$0	\$0	\$0	Esp. Adq./UCEP								
57	1.1.2.4.1.3	Etapas de contratación	35 días	jue 07/12/17	mié 24/01/18	\$0	\$0	\$0	Esp. Adq./UCEP								
59	1.1.2.4.2	Contratación de consultor individual	296 días	jue 14/12/17	jue 31/01/19	\$0	\$0	\$0									
60	1.1.2.4.2.1	Etapas previas	10 días	jue 14/12/17	mié 27/12/17	\$0	\$0	\$0	Esp. Adq./UCEP								
61	1.1.2.4.2.2	Etapas de contratación	20 días	jue 28/12/17	mié 24/01/18	\$0	\$0	\$0	Esp. Adq./UCEP								
93	1.2	Producto 2: Diseños de Proyectos de Riego con enfoque de cuenca, género, producción y	1223 días	mar 24/01/17	jue 30/09/21	\$57.000	\$57.000	\$0	UCEP								
94	1.2.1	Contratación de consultor para servicios de Asesoramiento Especializado en temas de riego (presas, riego tecnificado, etc.)	690 días	mar 24/01/17	lun 16/09/19	\$57.000	\$57.000	\$0									
95	1.2.1.1	Etapas previas	10 días	mar 24/01/17	lun 06/02/17	\$0	\$0	\$0	Esp. Adq./UCEP								
96	1.2.1.2	Etapas de contratación	20 días	mar 07/02/17	lun 06/03/17	\$0	\$0	\$0	Esp. Adq./UCEP								
97	1.2.1.3	Ejecución del contrato	660 días	mar 07/03/17	lun 16/09/19	\$57.000	\$57.000	\$0	Adm. Contrato								
169	1.3	Producto 3: Sistemas de riego menores construidos, rehabilitados y/o mejorados (hasta	871 días	jue 26/10/17	jue 25/02/21	\$0	\$0	\$0	FPS								
170	1.3.1	Recepción del producto y envío al FPS	15 días	jue 26/10/17	mié 15/11/17	\$0	\$0	\$0	UCEP								
171	1.3.2	Evaluación Ex Ante de los proyectos de riego	66 días	jue 16/11/17	jue 15/02/18	\$0	\$0	\$0	FPS								
255	2	Componente 2: Desarrollo de capacidades de los regantes para la sostenibilidad de los proyectos de	1271 días	vie 17/02/17	vie 31/12/21	\$420.000	\$420.000	\$0									
256	2.1	Producto 5: Técnicos/as capacitados/as en gestión sostenible de los sistemas de riego	596 días	vie 17/02/17	vie 31/05/19	\$420.000	\$420.000	\$0	UCEP								
257	2.1.1	Contratación de consultor individual para elaboración de módulos de capacitación adicionales y/o actualizados	96 días	vie 17/02/17	vie 30/06/17	\$60.000	\$60.000	\$0									
258	2.1.1.1	Etapas previas	10 días	vie 17/02/17	jue 02/03/17	\$0	\$0	\$0	Esp. Adq./UCEP								
259	2.1.1.2	Etapas de contratación	20 días	vie 03/03/17	jue 30/03/17	\$0	\$0	\$0	Esp. Adq./UCEP								
260	2.1.1.3	Ejecución del contrato	66 días	vie 31/03/17	vie 30/06/17	\$60.000	\$60.000	\$0	Adm. Contrato								
261	2.1.2	Contratación de consultoría individual para capacitación a los Técnicos - año 1	60 días	vie 08/09/17	jue 30/11/17	\$360.000	\$360.000	\$0									
262	2.1.2.1	Etapas previas	10 días	vie 08/09/17	jue 21/09/17	\$0	\$0	\$0	Esp. Adq./UCEP								
263	2.1.2.2	Etapas de contratación	20 días	vie 22/09/17	jue 19/10/17	\$0	\$0	\$0	Esp. Adq./UCEP								
264	2.1.2.3	Ejecución del contrato	30 días	vie 20/10/17	jue 30/11/17	\$360.000	\$360.000	\$0	Adm. Contrato								
265	2.1.2.4	Capacitaciones realizadas - año 1	0 días	jue 30/11/17	jue 30/11/17	\$0	\$0	\$0									
356	3	Componente 3: Mejora de la planificación de la Inversión y de la gestión de los recursos hídricos	1281 días	mar 03/01/17	mar 30/11/21	\$905.500	\$905.500	\$0									
357	3.1	Producto 8: Planes de Aprovechamiento Hídrico Municipales diseñados y socializados	1057 días	mar 03/01/17	mié 20/01/21	\$735.500	\$735.500	\$0	UCEP								

Plan Operativo Anual Año 1 del Programa Nacional de Riego con Enfoque de Cuenca III - BO-L1106

Id	EDT	Nombre de la Tarea	Duración	Inicio Planeado	Fin Planeado	POA Año 1	BID Año 1	CL Año 1	Responsables	Gantt Chart													
										may	2º trimestre		1er trimestre		4º trimestre		3er trimestre						
												ene	may	sep	ene	may	sep	ene	may	sep			
358	3.1.1	Identificación de áreas de intervención potencial	15 días	mar 03/01/17	jun 23/01/17	\$0	\$0	\$0	ECC/UCEP														
359	3.1.2	Priorización de las áreas de intervención	10 días	mar 24/01/17	jun 06/02/17	\$0	\$0	\$0	VRHR														
360	3.1.3	Gestión con el/los municipio/s y beneficiarios pa	25 días	mar 07/02/17	jun 13/03/17	\$0	\$0	\$0	UCEP - Municipios														
361	3.1.4	Suscripción de acuerdos UCEP/Municipio	22 días	mar 14/03/17	mié 12/04/17	\$5.500	\$5.500	\$0	UCEP - Municipios														
362	3.1.5	Grupo 1 (5 planes)	181 días	jue 25/05/17	jue 30/02/18	\$210.000	\$210.000	\$0															
363	3.1.5.1	Consultoría para elaboración del diagnóstico del estado de situación y diseños de los	136 días	jue 25/05/17	jue 30/11/17	\$125.000	\$125.000	\$0															
364	3.1.5.1.1	Etapa previa	15 días	jue 25/05/17	mié 14/06/17	\$0	\$0	\$0	Esp. Adq./UCEP														
365	5.1.5.1.2	Expresión de interés	20 días	jue 15/06/17	mié 12/07/17	\$0	\$0	\$0	Esp. Adq./UCEP														
366	3.1.5.1.2	Etapa de contratación	35 días	jue 13/07/17	mié 30/08/17	\$0	\$0	\$0	Esp. Adq./UCEP														
367	3.1.5.1.3	Ejecución del contrato	66 días	jue 31/08/17	jue 30/11/17	\$125.000	\$125.000	\$0	Adm. Contrato														
368	3.1.5.1.5	<i>PAHM del grupo 1 elaborados</i>	<i>0 días</i>	<i>jue 30/11/17</i>	<i>jue 30/11/17</i>	<i>\$0</i>	<i>\$0</i>	<i>\$0</i>															
369	3.1.5.2	Supervisión de la elaboración del PAHM del g	134 días	lun 31/07/17	jue 01/02/18	\$25.000	\$25.000	\$0															
370	3.1.5.2.1	Actividades de supervisión de diseños	134 días	lun 31/07/17	jue 01/02/18	\$25.000	\$25.000	\$0	ECC/UCEP														
371	3.1.5.3	Socialización de los PAHM entre los actores involucrados claves del grupo 1	15 días	vie 01/12/17	jue 21/12/17	\$50.000	\$50.000	\$0	UCEP/Municipios														
372	3.1.5.4	Negociación y priorización de Proyectos del gr	22 días	vie 22/12/17	lun 22/01/18	\$10.000	\$10.000	\$0	UCEP/Municipios														
406	3.1.9	Estaciones hidrometeorológicas instaladas	422 días	mar 03/01/17	mié 15/08/18	\$520.000	\$520.000	\$0															
407	3.1.9.1	Contratación de consultor individual para elaboración de estudio para definición de instalación de estaciones hidrometeorológicas y de caudales	74 días	mar 03/01/17	vie 14/04/17	\$20.000	\$20.000	\$0															
408	3.1.9.1.1	Etapa previa	10 días	mar 03/01/17	lun 16/01/17	\$0	\$0	\$0	Esp. Adq./UCEP														
409	3.1.9.1.2	Etapa de contratación	20 días	mar 17/01/17	lun 13/02/17	\$0	\$0	\$0	Esp. Adq./UCEP														
410	3.1.9.1.3	Ejecución del contrato	44 días	mar 14/02/17	vie 14/04/17	\$20.000	\$20.000	\$0	Adm. Contrato														
411	3.1.9.1.4	<i>Estudio para definición de estaciones hidrometeorológicas elaborado</i>	<i>0 días</i>	<i>vie 14/04/17</i>	<i>vie 14/04/17</i>	<i>\$0</i>	<i>\$0</i>	<i>\$0</i>															
412	3.1.9.2	Adquisición e instalación de estaciones hidrometeorológicas y de caudales	304 días	vie 16/06/17	mié 15/08/18	\$500.000	\$500.000	\$0															
413	3.1.9.2.1	Etapa previa	10 días	vie 16/06/17	jue 29/06/17	\$0	\$0	\$0	Esp. Adq./UCEP														
414	3.1.9.2.2	Etapa de contratación	30 días	vie 30/06/17	jue 10/08/17	\$0	\$0	\$0	Esp. Adq./UCEP														
415	3.1.9.2.3	Ejecución del contrato	264 días	vie 11/08/17	mié 15/08/18	\$500.000	\$500.000	\$0	Adm. Contrato														
418	3.2	Producto 9: Guía para la supervisión en pre-inversión e inversión de los proyectos de	118 días	mié 05/04/17	vie 15/09/17	\$50.000	\$50.000	\$0	UCEP														
419	3.2.1	Consultoría para elaboración de la guía para la supervisión de pre-inversión e inversión	118 días	mié 05/04/17	vie 15/09/17	\$50.000	\$50.000	\$0															
420	3.2.1.1	Etapa previa	10 días	mié 05/04/17	mar 18/04/17	\$0	\$0	\$0	Esp. Adq./UCEP														
421	3.2.1.2	Etapa de contratación	20 días	mié 19/04/17	mar 16/05/17	\$0	\$0	\$0	Esp. Adq./UCEP														
422	3.2.1.3	Ejecución del contrato	88 días	mié 17/05/17	vie 15/09/17	\$50.000	\$50.000	\$0	Adm. Contrato														
423	3.2.1.4	<i>Guía elaborada</i>	<i>0 días</i>	<i>vie 15/09/17</i>	<i>vie 15/09/17</i>	<i>\$0</i>	<i>\$0</i>	<i>\$0</i>															
424	3.3	Producto 10: Técnicos/as capacitados/as en formulación de proyectos con enfoque del	455 días	lun 06/03/17	vie 30/11/18	\$120.000	\$120.000	\$0	UCEP														
425	3.3.1	Consultoría para elaboración de módulos de capacitación	96 días	lun 06/03/17	lun 17/07/17	\$20.000	\$20.000	\$0															
426	3.3.1.1	Etapa previa	10 días	lun 06/03/17	vie 17/03/17	\$0	\$0	\$0	Esp. Adq./UCEP														
427	3.3.1.2	Etapa de contratación	20 días	lun 20/03/17	vie 14/04/17	\$0	\$0	\$0	Esp. Adq./UCEP														
428	3.3.1.3	Ejecución del contrato	66 días	lun 17/04/17	lun 17/07/17	\$20.000	\$20.000	\$0	Adm. Contrato														
429	3.3.2	Consultoría para capacitación a los Técnicos	118 días	mar 20/06/17	jue 30/11/17	\$100.000	\$100.000	\$0															

Plan Operativo Anual Año 1 del Programa Nacional de Riego con Enfoque de Cuenca III - BO-L1106

Id	EDT	Nombre de la Tarea	Duración	Inicio Planeado	Fin Planeado	POA Año 1	BID Año 1	CL Año 1	Responsables	Cronograma											
										may	2º trimestre		1er trimestre			4º trimestre			3er trimestre		
											ene	may	sep	ene	may	sep	ene	may	sep		
430	3.3.2.1	Etapa previa	10 días	mar 20/06/17	lun 03/07/17	\$0	\$0	\$0	Esp. Adq./UCEP												
431	3.3.2.2	Etapa de contratación	20 días	mar 04/07/17	lun 31/07/17	\$0	\$0	\$0	Esp. Adq./UCEP												
432	3.3.2.3	Ejecución del contrato	88 días	mar 01/08/17	jue 30/11/17	\$100.000	\$100.000	\$0	Adm. Contrato												
433	3.3.2.4	Técnicos capacitados año 1	0 días	jue 30/11/17	jue 30/11/17	\$0	\$0	\$0													
477	3.6	Producto 13: Guía para la implementación de Evaluaciones de Impacto en el Subsector Riego	661 días	jue 20/04/17	jue 31/10/19	\$0	\$0	\$0	VRHR/UCEP												
478	3.6.1	Contratación de consultoría para la elaboración de	96 días	jue 20/04/17	jue 31/08/17	\$0	\$0	\$0													
479	3.6.1.1	Etapa previa	10 días	jue 20/04/17	mié 03/05/17	\$0	\$0	\$0	Esp. Adq./UCEP												
480	3.6.1.2	Etapa de contratación	20 días	jue 04/05/17	mié 31/05/17	\$0	\$0	\$0	Esp. Adq./UCEP												
481	3.6.1.3	Ejecución del contrato	66 días	jue 01/06/17	jue 31/08/17	\$0	\$0	\$0	Adm. Contrato												
482	3.6.2	Contratación de consultoría para la elaboración de parámetros de evaluación de impacto de proyectos de riego - cuenca por región, acordado con el VRHR	96 días	mié 18/10/17	mié 28/02/18	\$0	\$0	\$0													
483	3.6.2.1	Etapa previa	10 días	mié 18/10/17	mar 31/10/17	\$0	\$0	\$0	Esp. Adq./UCEP												
484	3.6.2.2	Etapa de contratación	20 días	mié 01/11/17	mar 28/11/17	\$0	\$0	\$0	Esp. Adq./UCEP												
485	3.6.2.3	Ejecución del contrato	66 días	mié 29/11/17	mié 28/02/18	\$0	\$0	\$0	Adm. Contrato												
495	3.7	Producto 14: Gobiernos Departamentales gestionan la información del SIRH	1271 días	mar 17/01/17	mar 30/11/21	\$0	\$0	\$0	VRHR/UCEP												
496	3.7.1	Inventario de aguas subterráneas y de uso de agu	88 días	jue 02/02/17	lun 05/06/17	\$0	\$0	\$0	VRHR												
497	3.7.2	Consultoría para la elaboración del reglamento de uso, manejo y administración del SIRH, acciones para potenciar su funcionalidad y	1271 días	mar 17/01/17	mar 30/11/21	\$0	\$0	\$0													
498	3.7.2.1	Etapa previa	15 días	mar 17/01/17	lun 06/02/17	\$0	\$0	\$0	Esp. Adq./UCEP												
499	3.7.2.2	Etapa de contratación	35 días	mar 07/02/17	lun 27/03/17	\$0	\$0	\$0	Esp. Adq./UCEP												
500	3.7.2.3	Ejecución del contrato	1221 días	mar 28/03/17	mar 30/11/21	\$0	\$0	\$0													
501	3.7.2.3.1	Elaboración del reglamento de uso, manejo y administración del SIRH	66 días	mar 28/03/17	mar 27/06/17	\$0	\$0	\$0	Adm. Contrato												
502	3.7.2.3.2	Elaboración de software para potenciar el S	1155 días	mié 28/06/17	mar 30/11/21	\$0	\$0	\$0	Adm. Contrato												
503	3.7.2.3.3	Capacitación y actualización a los involucrados en la administración del SIRH	1155 días	mié 28/06/17	mar 30/11/21	\$0	\$0	\$0	Adm. Contrato												
506	3.7.3	Adquisición de hardware para potenciar el SIRH	886 días	jue 28/09/17	jue 18/02/21	\$0	\$0	\$0													
507	3.7.3.1	Etapa previa	10 días	jue 28/09/17	mié 11/10/17	\$0	\$0	\$0													
508	3.7.3.2	Etapa de contratación	30 días	jue 12/10/17	mié 22/11/17	\$0	\$0	\$0													
509	3.7.3.3	Ejecución del contrato - 1º entrega	66 días	jue 23/11/17	jue 22/02/18	\$0	\$0	\$0													
513	4	Administración, Auditoría y Evaluación	1304 días	mar 03/01/17	vie 31/12/21	\$1.477.000	\$1.177.000	\$300.000													
514	4.1	Administración del Programa	1304 días	mar 03/01/17	vie 31/12/21	\$1.477.000	\$1.177.000	\$300.000	UCEP												
515	4.1.1	UCEP	1282 días	jue 02/02/17	vie 31/12/21	\$315.000	\$315.000	\$0													
516	4.1.1.1	Contratación de consultores individuales para el equipo de la UCEP (nuevas	1282 días	jue 02/02/17	vie 31/12/21	\$315.000	\$315.000	\$0													
517	4.1.1.1.1	Etapa previa	10 días	jue 02/02/17	mié 15/02/17	\$0	\$0	\$0	Esp. Adq./UCEP												
518	4.1.1.1.2	Etapa de contratación	20 días	jue 16/02/17	mié 15/03/17	\$0	\$0	\$0	Esp. Adq./UCEP												
519	4.1.1.1.3	Ejecución del contrato	1252 días	jue 16/03/17	vie 31/12/21	\$315.000	\$315.000	\$0	Adm. Contrato												
520	4.1.1.2	Recontratación de consultores (Pronarec II)	1074 días	mar 21/11/17	vie 31/12/21	\$0	\$0	\$0													
521	4.1.1.2.1	Etapa previa	10 días	mar 21/11/17	lun 04/12/17	\$0	\$0	\$0	Esp. Adq./UCEP												
522	4.1.1.2.2	Etapa de contratación	20 días	mar 05/12/17	lun 01/01/18	\$0	\$0	\$0	Esp. Adq./UCEP												
528	4.1.2	Equipo Departamental de Pre-Inversión, Inversi	1252 días	jue 16/03/17	vie 31/12/21	\$267.000	\$267.000	\$0													
529	4.1.2.1	Contratación de consultores individuales para el equipo de la UCEP (nuevas	1252 días	jue 16/03/17	vie 31/12/21	\$267.000	\$267.000	\$0													

Plan Operativo Anual Año 1 del Programa Nacional de Riego con Enfoque de Cuenca III - BO-L1106

Id	EDT	Nombre de la Tarea	Duración	Inicio Planeado	Fin Planeado	POA Año 1	BID Año 1	CL Año 1	Responsables	2° trimestre		1er trimestre		4° trimestre		3er trimestre	
										may	sep	ene	may	sep	ene	may	sep
530	4.1.2.1.1	Ejecución del contrato	1252 días	jue 16/03/17	vie 31/12/21	\$267.000	\$267.000	\$0	Adm. Contrato								
538	4.1.5	Equipamiento y mobiliario	84 días	lun 08/05/17	jue 31/08/17	\$595.000	\$595.000	\$0									
539	4.1.5.1	Adquisición de equipos de transporte	84 días	lun 08/05/17	jue 31/08/17	\$225.000	\$225.000	\$0									
540	4.1.5.1.1	Etapa previa	10 días	lun 08/05/17	vie 19/05/17	\$0	\$0	\$0	Esp. Adq./UCEP								
541	4.1.5.1.2	Etapa de contratación	30 días	lun 22/05/17	vie 30/06/17	\$0	\$0	\$0	Esp. Adq./UCEP								
542	4.1.5.1.3	Ejecución del contrato	44 días	lun 03/07/17	jue 31/08/17	\$225.000	\$225.000	\$0	Adm. Contrato								
543	4.1.5.2	Adquisición de mobiliario	84 días	lun 08/05/17	jue 31/08/17	\$20.000	\$20.000	\$0									
544	4.1.5.2.1	Etapa previa	10 días	lun 08/05/17	vie 19/05/17	\$0	\$0	\$0	Esp. Adq./UCEP								
545	4.1.5.2.2	Etapa de contratación	30 días	lun 22/05/17	vie 30/06/17	\$0	\$0	\$0	Esp. Adq./UCEP								
546	4.1.5.2.3	Ejecución del contrato	44 días	lun 03/07/17	jue 31/08/17	\$20.000	\$20.000	\$0	Adm. Contrato								
547	4.1.5.3	Adquisición de equipamiento informático	84 días	lun 08/05/17	jue 31/08/17	\$50.000	\$50.000	\$0									
548	4.1.5.3.1	Etapa previa	10 días	lun 08/05/17	vie 19/05/17	\$0	\$0	\$0	Esp. Adq./UCEP								
549	4.1.5.3.2	Etapa de contratación	30 días	lun 22/05/17	vie 30/06/17	\$0	\$0	\$0	Esp. Adq./UCEP								
550	4.1.5.3.3	Ejecución del contrato	44 días	lun 03/07/17	jue 31/08/17	\$50.000	\$50.000	\$0	Adm. Contrato								
551	4.1.5.4	Adquisición de equipos de medición	84 días	lun 08/05/17	jue 31/08/17	\$300.000	\$300.000	\$0									
552	4.1.5.4.1	Etapa previa	10 días	lun 08/05/17	vie 19/05/17	\$0	\$0	\$0	Esp. Adq./UCEP								
553	4.1.5.4.2	Etapa de contratación	30 días	lun 22/05/17	vie 30/06/17	\$0	\$0	\$0	Esp. Adq./UCEP								
554	4.1.5.4.3	Ejecución del contrato	44 días	lun 03/07/17	jue 31/08/17	\$300.000	\$300.000	\$0	Adm. Contrato								
555	4.1.6	Gastos de funcionamiento	1304 días	mar 03/01/17	vie 31/12/21	\$300.000	\$0	\$300.000									
556	4.2	Auditoría del Programa	1112 días	jue 28/09/17	vie 31/12/21	\$0	\$0	\$0	UCEP								
557	4.2.1	Contratación de servicios de Auditoría Externa	1112 días	jue 28/09/17	vie 31/12/21	\$0	\$0	\$0									
558	4.2.1.1	Etapa previa	15 días	jue 28/09/17	mié 18/10/17	\$0	\$0	\$0	Esp. Adq./UCEP								
559	4.2.1.2	Expresión de interés	20 días	jue 19/10/17	mié 15/11/17	\$0	\$0	\$0	Esp. Adq./UCEP								
560	4.2.1.3	Etapa de contratación	50 días	jue 16/11/17	mié 24/01/18	\$0	\$0	\$0	Esp. Adq./UCEP								

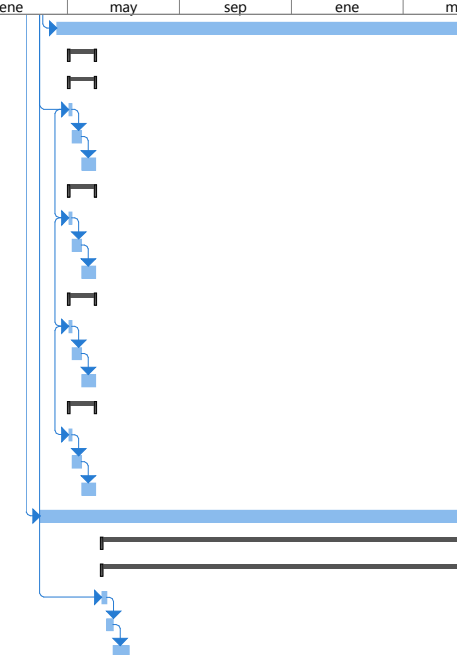

Proyecto: Plan Operativo Anual A

Tarea		Resumen del proyecto		Tarea manual		solo el comienzo		Fecha límite	
División		Tarea inactiva		solo duración		solo fin		Progreso	
Hito		Hito inactivo		Informe de resumen manual		Tareas externas		Progreso manual	
Resumen		Resumen inactivo		Resumen manual		Hito externo			