



Fondo Multilateral de Inversiones  
Miembro del Grupo BID

# REPORTE DE ESTADO DEL PROYECTO

JULIO 2017 - DICIEMBRE 2017

## SECCIÓN 1: SÍNTESIS DEL PROYECTO

**NOMBRE DEL PROYECTO:** Mecanismo de Preferencias a Acceso a Mercados de Productos Agrícolas Producidos

Nro. Proyecto: DR-T1158 - Proyecto No.: ATN/ME-16125-DR

**Propósito:** Lograr el acceso a un mercado diferenciado de los productores que apliquen prácticas sostenibles (mitigación) en sus procesos productivos a través de la BARD

**País Administrador:** REPÚBLICA DOMINICANA  
**País Beneficiario:** REPÚBLICA DOMINICANA

**Agencia Ejecutora:** JUNTA AGROEMPRESARIAL DOMINICANA INC. **Líder equipo de diseño:** SMELDY RAMIREZ  
**Líder equipo de supervisión:** SMELDY RAMIREZ

### CICLO DEL PROYECTO

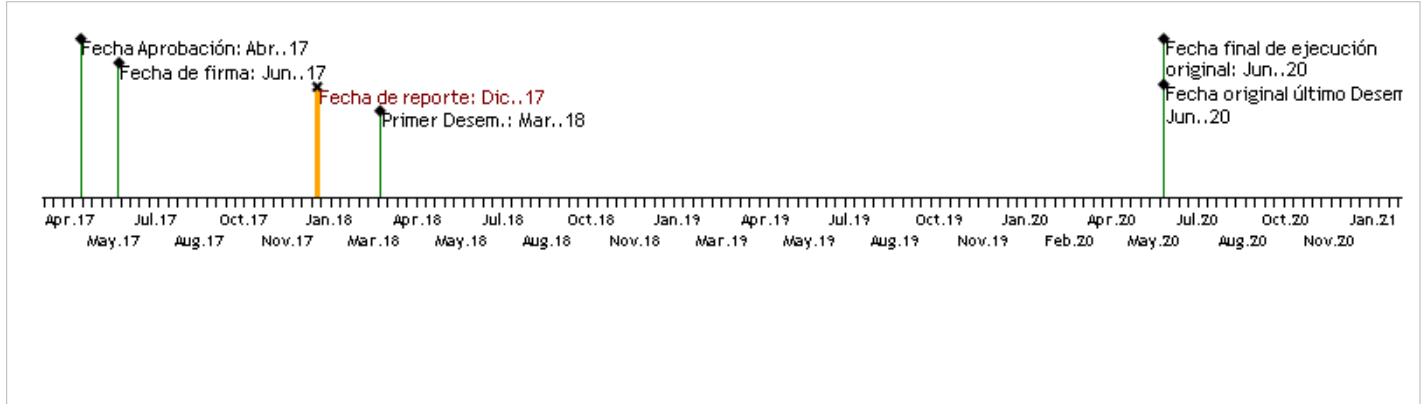

### RECURSOS

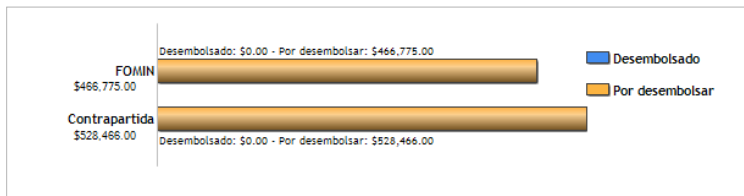

### PUNTAJE DE DESEMPEÑO

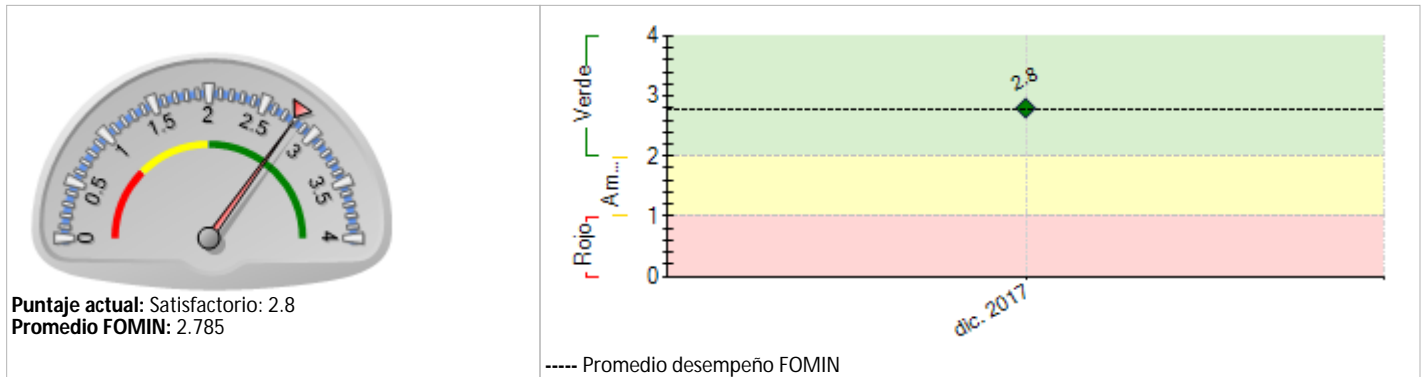

### RIESGOS EXTERNOS

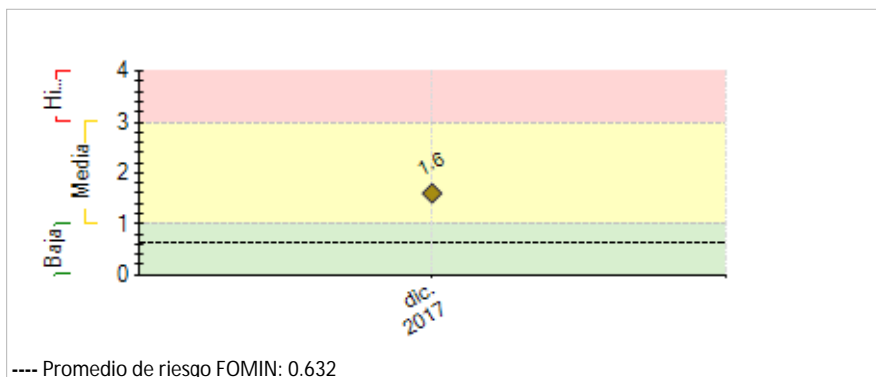

### CAPACIDAD INSTITUCIONAL

**Riesgo**  
**Administración Financiera:** Baja  
**Adquisiciones:** Media  
**Capacidad Técnica:** Baja

## SECCIÓN 2: DESEMPEÑO

## Resumen del desempeño del proyecto en los últimos seis meses

El desempeño del primer semestre del Proyecto es considerado poco satisfactorio, debido a que por situaciones inherentes a la Agencia Ejecutora no se lograron cumplir los Hitos establecidos a ejecutarse dentro del citado periodo, tales como: 1) Conformación del Comité de Seguimiento y Supervisión del Proyecto; 2) Contratación del Coordinador del Proyecto; 3) Presentación del Formulario de Solicitud de Desembolso y 4) Presentación al Banco de la Planificación Financiera.

Las acciones críticas que la Unidad Ejecutora del Proyecto espera lograr en el próximo semestre consistirán en conformar el Comité de Seguimiento y Supervisión del Proyecto, contratar el Coordinador del Proyecto, presentar el Formulario de Solicitud de Desembolso y presentar al Banco la Planificación Financiera; para así lograr la elegibilidad de la operación y darle el curso esperado para el cumplimiento de los Hitos, Indicadores y Actividades correspondientes al Proyecto.

## Comentarios del líder de Equipo de Supervisión

De acuerdo con los comentarios de la Agencia Ejecutora

El desempeño de la Agencia en su primer semestre fue poco satisfactorio en atención a que no se pudieron cumplir las condiciones previas del proyecto, retrasando el inicio de las actividades para el 2018. Tomando en consideración un retraso de 6 meses, la entidad deberá redoblar esfuerzos para que en el primer semestre del 2018, pueda: (i) cumplir las condiciones previas del proyecto; (ii) iniciar la contratación del estudio de mercado; y (iii) establecer las bases de los términos de referencia para la contratación del software de automatización de la bolsa.

## SECCIÓN 3: INDICADORES E HITOS

Indicadores	Linea de base	Intermedio 1	Intermedio 2	Intermedio 3	Planificado	Logrado	Estado	
<b>Fin:</b> Establecer una alternativa de comercialización a la agricultura climáticamente inteligente a través del desarrollo de criterios de transacción preferenciales para rubros agrícolas producidos de manera amigable al medio ambiente, cuyo resultado permita promover un cambio de conducta en los productores que utilizan métodos de producción tradicionales.	I.1	Número de escalamientos o replicación del modelo desarrollado	0			1	0	
	I.2	Número de actores claves que adoptan el modelo desarrollado	0			5	0	
	I.3	Gases efecto invernadero equivalentes evitados(340100)	0			10	0	
	I.4	Crecimiento promedio de las ventas anuales de las asociaciones (3301000)	0			15	0	
<b>Propósito:</b> Lograr el acceso a un mercado diferenciado de los productores que apliquen prácticas sostenibles (mitigación) en sus procesos productivos a través de la BARD	R.1	Número de productores que acceden a nuevos mercados	0			750	0	
	R.2	Número de productores que adoptan un esquema de producción sostenible (210400)	0			1500	0	
	R.3	Hectáreas de tierras tratadas de manera sostenible (240100)	0			2800	0	
	R.4	Incremento del porcentaje de transacciones agroecológicas realizadas en la BARD	0	5	10	20	25	0
<b>Componente 1:</b> Producción incrementada de rubros agroecológicos <b>Peso:</b> 33% <b>Clasificación:</b> Insatisfactorio	C1.1	Estudio de mercado de productos agroecológicos desarrollados	0			1		
	C1.12	Número de productores capacitados en producción agroecológica	0	500	1000	1500	2000	
	C1.13	Número de establecimientos comerciales y/o industrias que ofrecen productos agroecológicos como resultado de la sensibilización	0				1	
<b>Componente 2:</b> Comercialización incrementada de rubros agroecológicos a través de la BARD <b>Peso:</b> 63% <b>Clasificación:</b> Insatisfactorio	C2.1	Mecanismo de preferencias / subastas diferenciadas y otros instrumentos desarrollados	0			1		
	C2.12	Sistema informático de transacciones implementado	0			1		
	C2.13	Puestos de bolsa y agentes bursátiles capacitados	0	50	100		100	
<b>Componente 3:</b> Generación y disminución de conocimiento <b>Peso:</b> 4% <b>Clasificación:</b> Insatisfactorio	C3.1	Estudio de caso desarrollado	0			1		
	C3.12	Modelo de intervención sistematizado	0			1		
	C3.13	Eventos de disseminación realizados	0	1			2	

Hitos	Planificado	Fecha Vencimiento	Logrado	Fecha en que se logró	Estado
H0	1	Dic. 2017	1	Dic. 2017	Logrado
H1	1	Sep. 2018			
H2	1	Mar. 2019			
H3	1	Mar. 2019			
H4	1	Jun. 2019			
H5	500	Oct. 2019			
H6	1200	Dic. 2019			
H7	20	Mar. 2020			

**FACTORES CRÍTICOS QUE HAN AFECTADO EL DESEMPEÑO**

[X] Demoras en el cumplimiento de condiciones contractuales

**SECCIÓN 4: RIESGOS****RIESGOS MÁS RELEVANTES QUE PUEDEN AFECTAR EL DESEMPEÑO FUTURO**

	<b>Nivel</b>	<b>Acción de mitigación</b>	<b>Responsable</b>
1. 3.6. Baja disposición de los compradores para optar por productores agroecológicos.	Media	Para mitigar este riesgo se realizarán actividades de sensibilización de los actores vinculados a la cadena, para dar a conocer los beneficios de los rubros agroecológicamente producidos frente a los rubros producidos de forma convencional, de manera que se pueda asegurar una demanda para los productos transados por los beneficiarios y se pueda incentivar la adopción del modelo por parte de más productores	Invitado Proyecto

**NIVEL DE RIESGO DEL PROYECTO:** Media **NÚMERO TOTAL DE RIESGOS:** 1 **RIESGOS VIGENTES:** 1 **RIESGOS NO VIGENTES:** 0 **RIESGOS MITIGADOS:** 0

**SECCIÓN 5: SOSTENIBILIDAD**

Probabilidad de que exista sostenibilidad después de terminado el proyecto: P - Probable

**FACTORES CRÍTICOS QUE PUEDEN AFECTAR LA SOSTENIBILIDAD DEL PROYECTO**

[No se reportaron factores para este período]

**Acciones realizadas o a ser implementadas relativas a la sostenibilidad:**

Desarrollar un esquema preferencial de ruedas de negocios para la colocación de los productos agroecológicos, recortando la cadena de comercialización actual.

**SECCIÓN 6: LECCIONES PRÁCTICAS**

[No se encontraron lecciones aprendidas]